

# PROGETTO DI DEMOLIZIONE E RICOSTRUZIONE PALESTRA ANNESSA ALL'EDIFICIO SCOLASTICO DI VIA O. D'EPIRO

STATO FUTURO: PROSPETTI

Scala 1:100

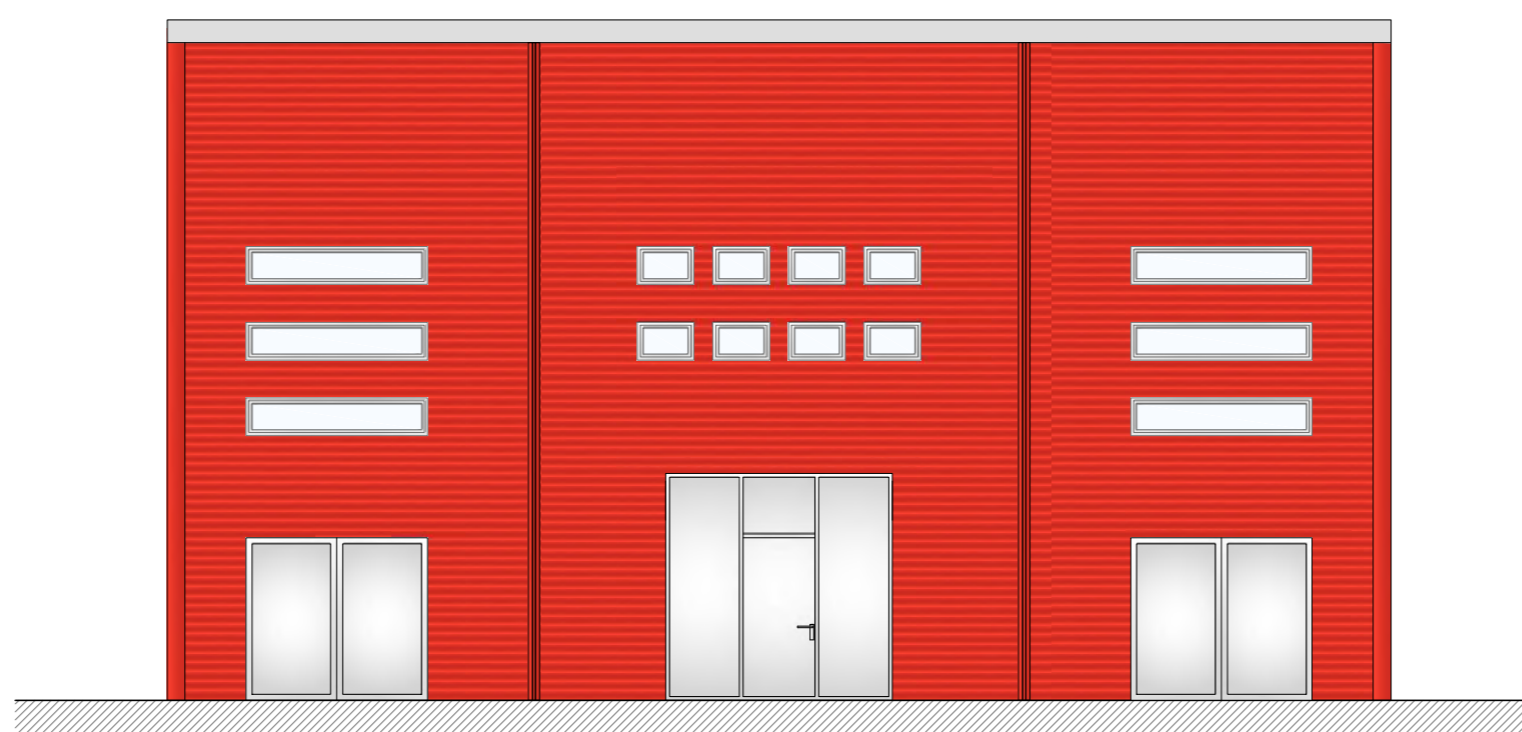
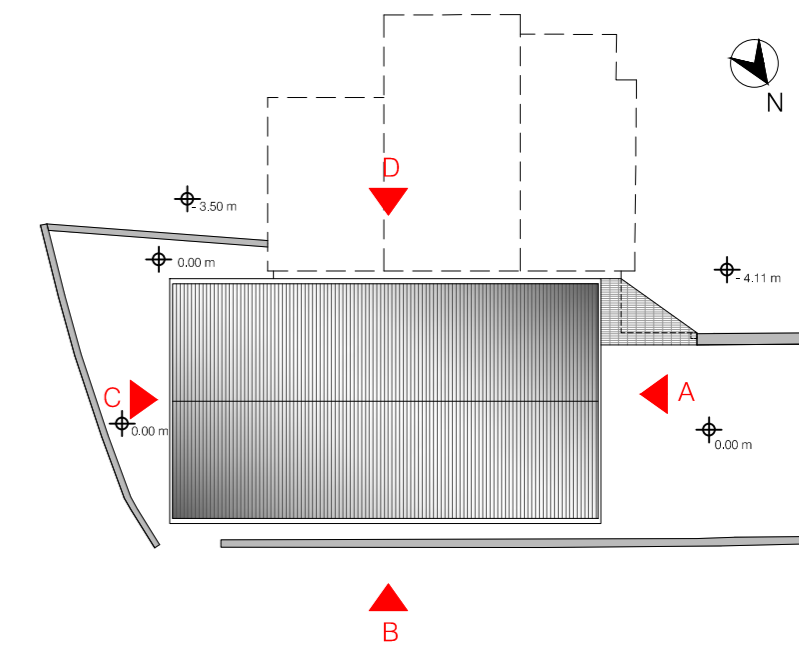

Prospetto A

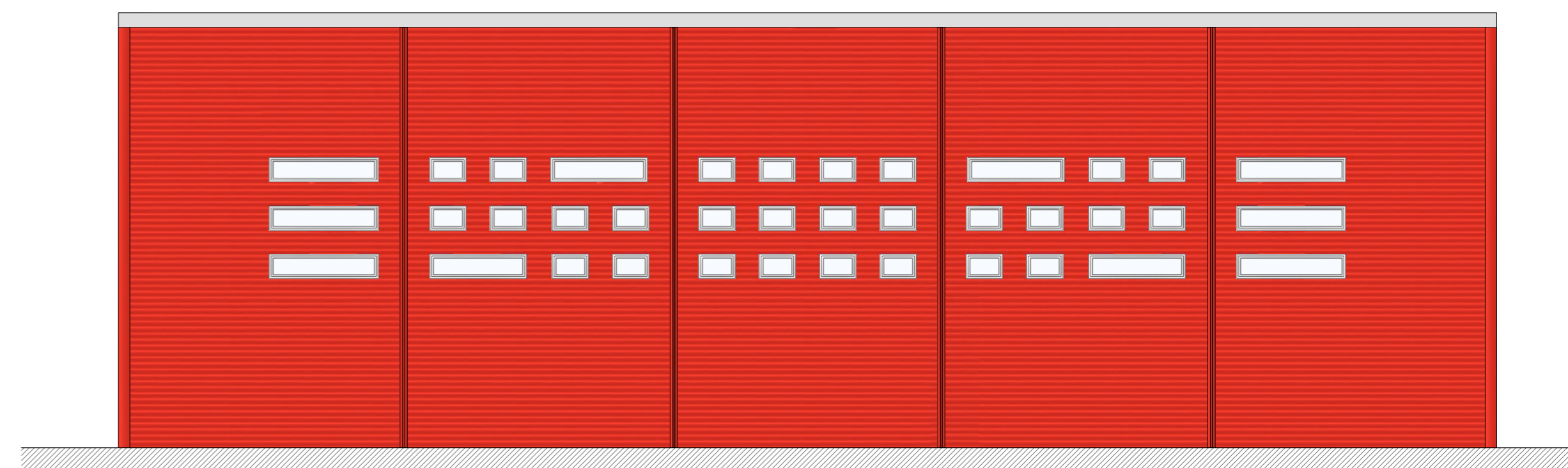

Prospetto B

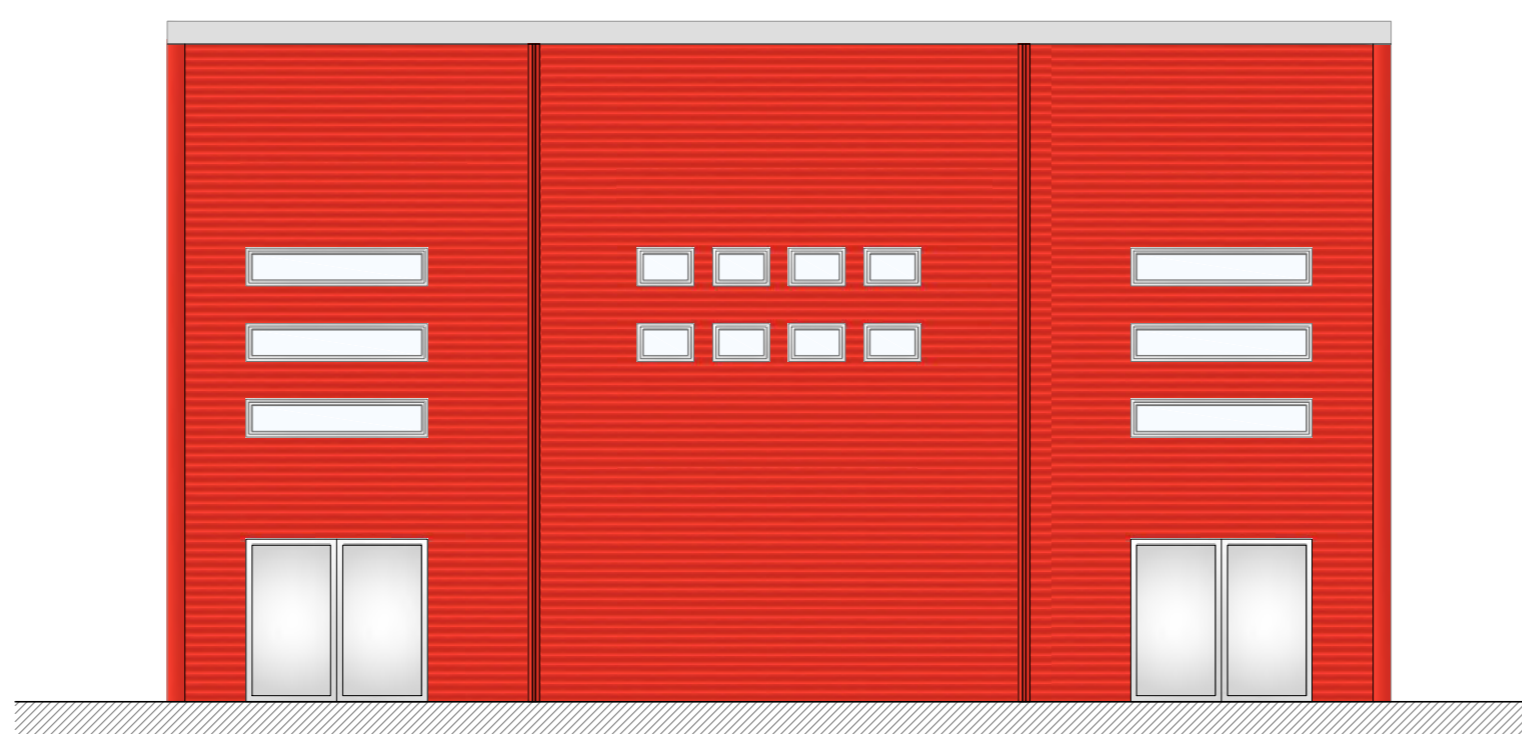

Prospetto C

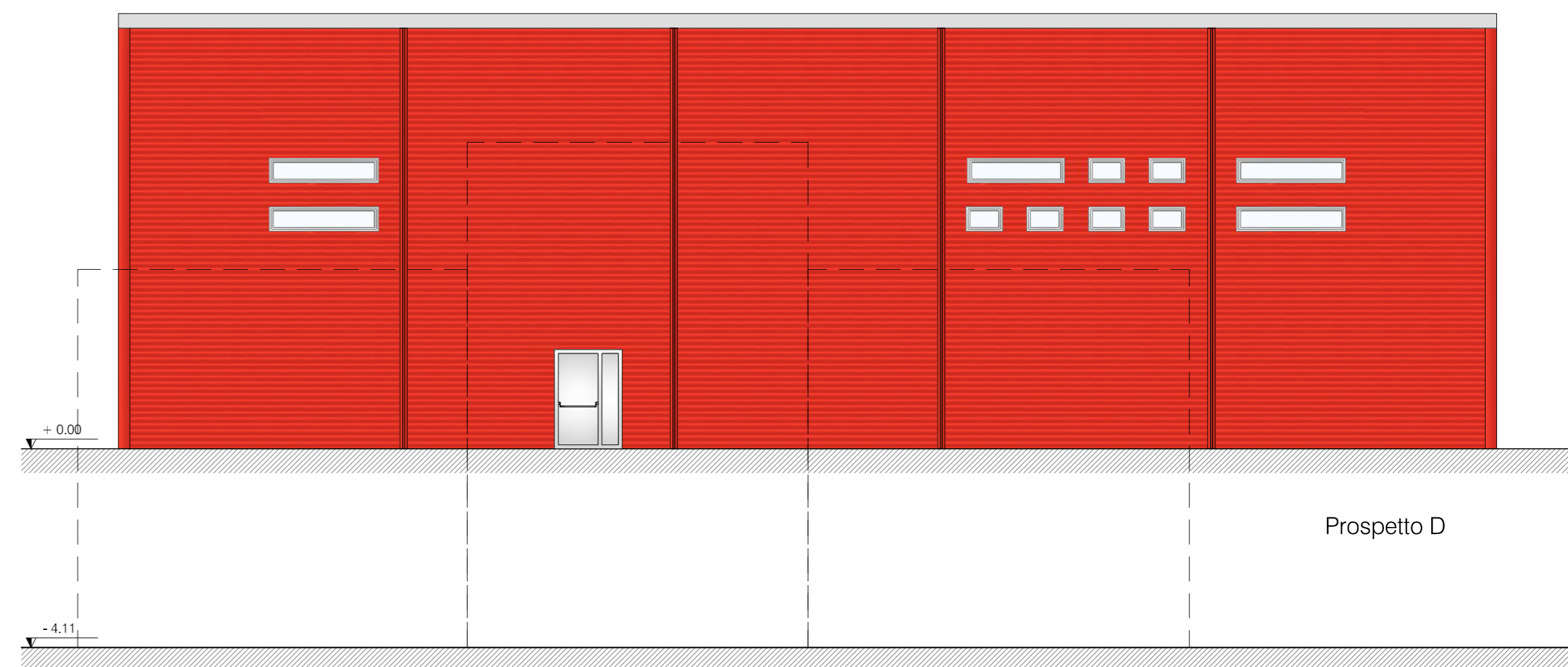

Prospetto D



COMUNE DI ROGLIANO  
PROVINCIA DI COSENZA



OCDCPC N. 293/2015 - EDIFICI STRATEGICI  
DEMOLIZIONE E RICOSTRUZIONE PALESTRA ANNESSA  
ALL'EDIFICIO SCOLASTICO DI VIA O. D'EPIRO

PROGETTO ESECUTIVO:  
STATO FUTURO: PROSPETTI

CATEGORIA  
**EG**

SCALA 1:100

Committente: AMMINISTRAZIONE COMUNALE DI ROGLIANO  
Stazione appaltante: COMUNE DI ROGLIANO - SETTORE 3 L.L.P.P.  
Responsabile del procedimento: GEOM. GIOVANNI BATTISTA DE BIASE

ELABORATO  
**05.2**

Progetto Esecutivo:

Capogruppo mandante:  
ING. MARCO CAPPA

Co-progettista mandatario:  
ING. DANIELE CARDAMONE

Geologo mandatario:  
DOTT. SALVATORE ACRÌ

Collaudatore mandatario:  
ING. MARIO OTTORINO QUINTIERI

Approvazioni e visti:

STAMPA: Ottobre 2017	ID FILE: EG05.2_PROSPETTI_SF.DWG	017_10_EG_05.2_0	PROGETTO	ELABORATO	REV.
REV.	DATA	OGGETTO REVISIONE	REDATTO	CONTR.	APPROV.
0					
1					
2					