

PROGETTO DI DEMOLIZIONE E RICOSTRUZIONE PALESTRA ANNESSA ALL'EDIFICIO SCOLASTICO DI VIA O. D'EPIRO

STRUTTURE IN FONDAZIONE: ARMATURA PLINTI E PALI

Scala: Varie

MATERIALI:
- CLS C25/30
- ACCIAIO B450C





COMUNE DI ROGLIANO

PROVINCIA DI COSENZA

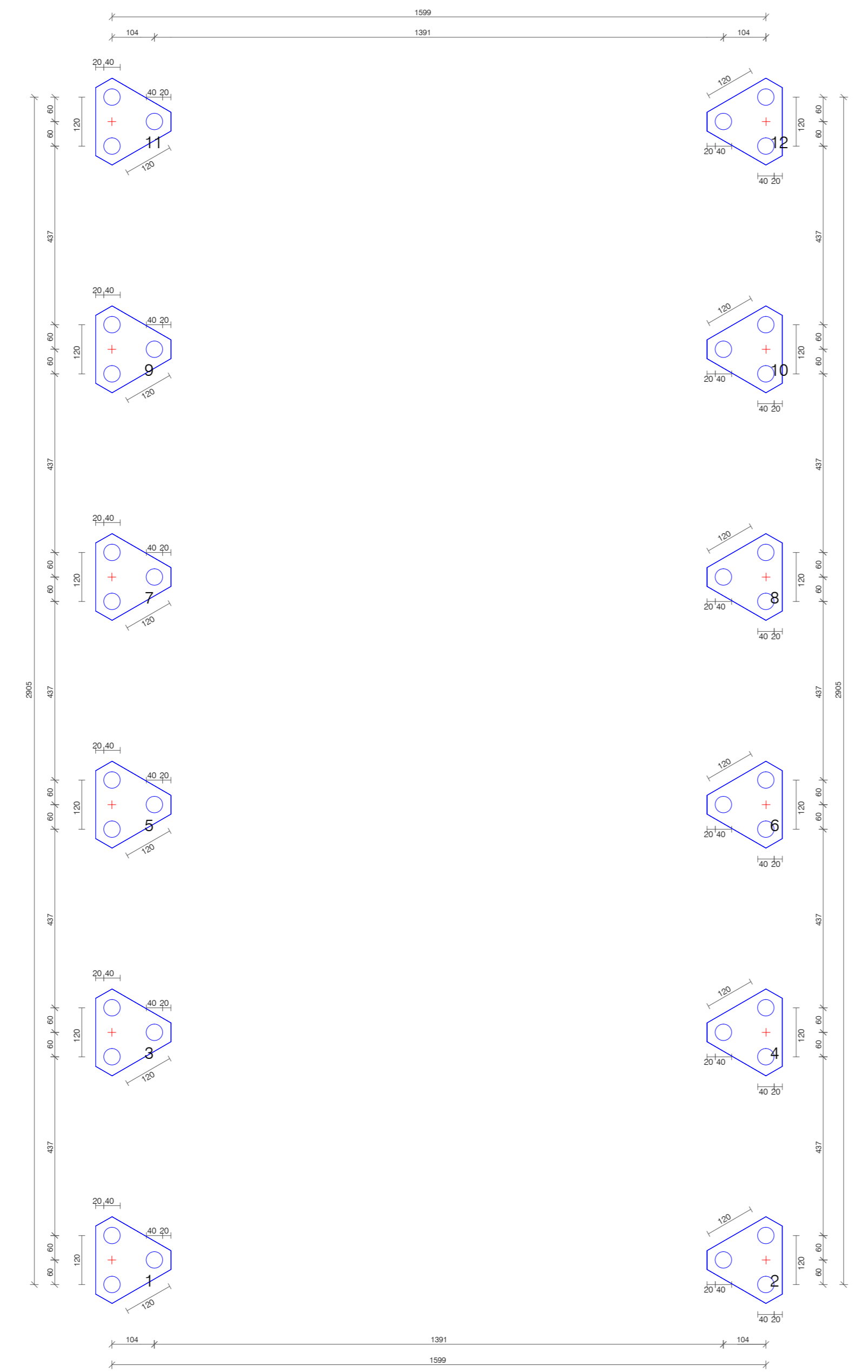

OCDP N. 293/2015 - EDIFICI STRATEGICI
DEMOLIZIONE E RICOSTRUZIONE PALESTRA ANNESSA
ALL'EDIFICIO SCOLASTICO DI VIA O. D'EPIRO

PROGETTO ESECUTIVO: STRUTTURE IN FONDAZIONE: ARMATURA PLINTI E PALI	CATEGORIA <h3 style="text-align: center;">ST</h3> SCALA:Varie															
Committente: AMMINISTRAZIONE COMUNALE DI ROGLIANO Stazione appaltante: COMUNE DI ROGLIANO - SETTORE 3 L.L.P.P. Responsabile del procedimento: GEOM. GIOVANNI BATTISTA DE BIASE	ELABORATO <h3 style="text-align: center;">08.1</h3>															
Progetto Esecutivo: Capogruppo mandante: ING. MARCO CAPPA Co-progettista mandatario: ING. DANIELE CARDAMONE Geologo mandatario: DOTT. SALVATORE ACRÌ Collaudatore mandatario: ING. MARIO OTTORINO QUINTIERI	Approvazioni e visti:															
<table border="1" style="width: 100%; border-collapse: collapse;"> <tr> <td style="font-size: 8px;">STAMPA : Ottobre 2017</td> <td style="font-size: 8px;">ID FILE: ST08.1_STRUTTURE_FOND_ARM_PALI.DWG</td> <td style="font-size: 8px;">_017_10_ST_08.1_0</td> </tr> <tr> <td style="font-size: 8px;">REV.</td> <td style="font-size: 8px;">DATA</td> <td style="font-size: 8px;">OGGETTO REVISIONE</td> </tr> <tr> <td style="font-size: 8px;">0</td> <td></td> <td></td> </tr> <tr> <td style="font-size: 8px;">1</td> <td></td> <td></td> </tr> <tr> <td style="font-size: 8px;">2</td> <td></td> <td></td> </tr> </table>		STAMPA : Ottobre 2017	ID FILE: ST08.1_STRUTTURE_FOND_ARM_PALI.DWG	_017_10_ST_08.1_0	REV.	DATA	OGGETTO REVISIONE	0			1			2		
STAMPA : Ottobre 2017	ID FILE: ST08.1_STRUTTURE_FOND_ARM_PALI.DWG	_017_10_ST_08.1_0														
REV.	DATA	OGGETTO REVISIONE														
0																
1																
2																



Pianta pali di fondazione - Scala 1:100

