

**PROGETTO DI DEMOLIZIONE E RICOSTRUZIONE PALESTRA ANNESSA ALL'EDIFICIO SCOLASTICO DI VIA O. D'EPIRO**  
**IMPALCATI STRUTTURE IN FONDAZIONE E IN ELEVAZIONE**

Scala 1:100

MATERIALI:  
 - CLS C25/30  
 - ACCIAIO B450C





**COMUNE DI ROGLIANO**  
 PROVINCIA DI COENZA



OCDP N. 293/2015 - EDIFICI STRATEGICI  
 DEMOLIZIONE E RICOSTRUZIONE PALESTRA ANNESSA  
 ALL'EDIFICIO SCOLASTICO DI VIA O. D'EPIRO

<b>PROGETTO ESECUTIVO:</b> IMPALCATI STRUTTURE IN FONDAZIONE E IN ELEVAZIONE	CATEGORIA <b>ST</b> SCALA 1:100																				
Committente: AMMINISTRAZIONE COMUNALE DI ROGLIANO Stazione appaltante: COMUNE DI ROGLIANO - SETTORE 3 L.L.P.P. Responsabile del procedimento: GEOM. GIOVANNI BATTISTA DE BIASE	ELABORATO <b>07.0</b>																				
Progetto Esecutivo: Capogruppo mandante: ING. MARCO CAPPA Co-progettista mandatario: ING. DANIELE CARDAMONE Geologo mandatario: DOTT. SALVATORE ACRI Collaudatore mandatario: ING. MARIO OTTORINO QUINTIERI	Approvazioni e visti:																				
STAMPA: Ottobre 2017    ID FILE: ST07_0_IMPALCATI_STRUTTURE_ELEV_FOND.DWG    017_10_ST_07.0_0 PROGETTO    ELABORATO    REV.																					
REV.    DATA    OGGETTO REVISIONE    REDATTO    CONTR.    APPROV.	<table border="1" style="width: 100%; border-collapse: collapse;"> <tr> <td style="width: 5%;">0</td> <td style="width: 15%;"></td> <td style="width: 80%;"></td> <td style="width: 10%;"></td> <td style="width: 10%;"></td> <td style="width: 10%;"></td> </tr> <tr> <td>1</td> <td></td> <td></td> <td></td> <td></td> <td></td> </tr> <tr> <td>2</td> <td></td> <td></td> <td></td> <td></td> <td></td> </tr> </table>			0						1						2					
0																					
1																					
2																					

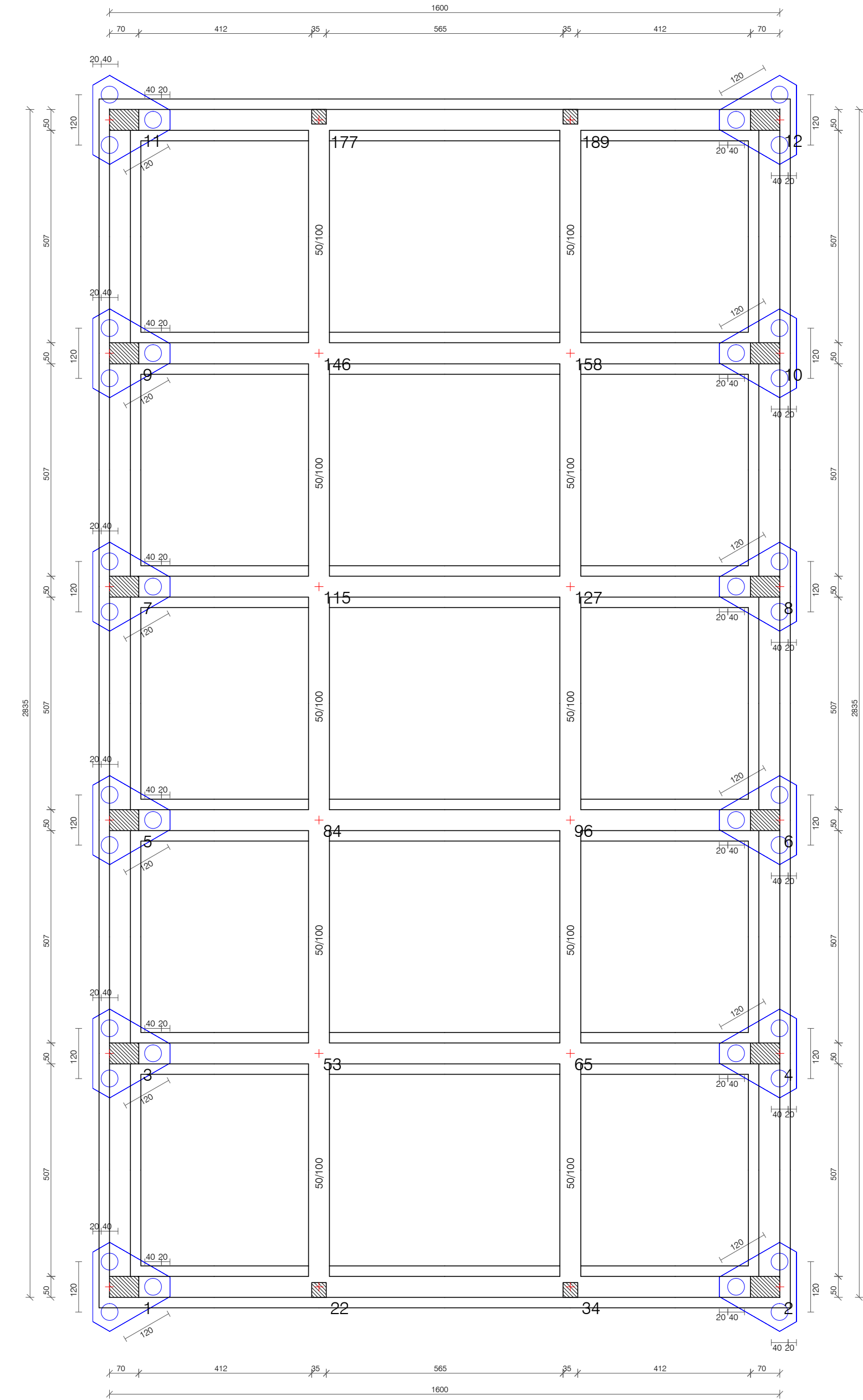
I disegni del presente progetto si intendono di esclusiva proprietà e pertanto quanto in essi riportato non potrà essere riprodotto in tutto o in parte, o ceduto a terzi, secondo i termini delle vigenti leggi.



Pianta impalcato quota m: 0.00

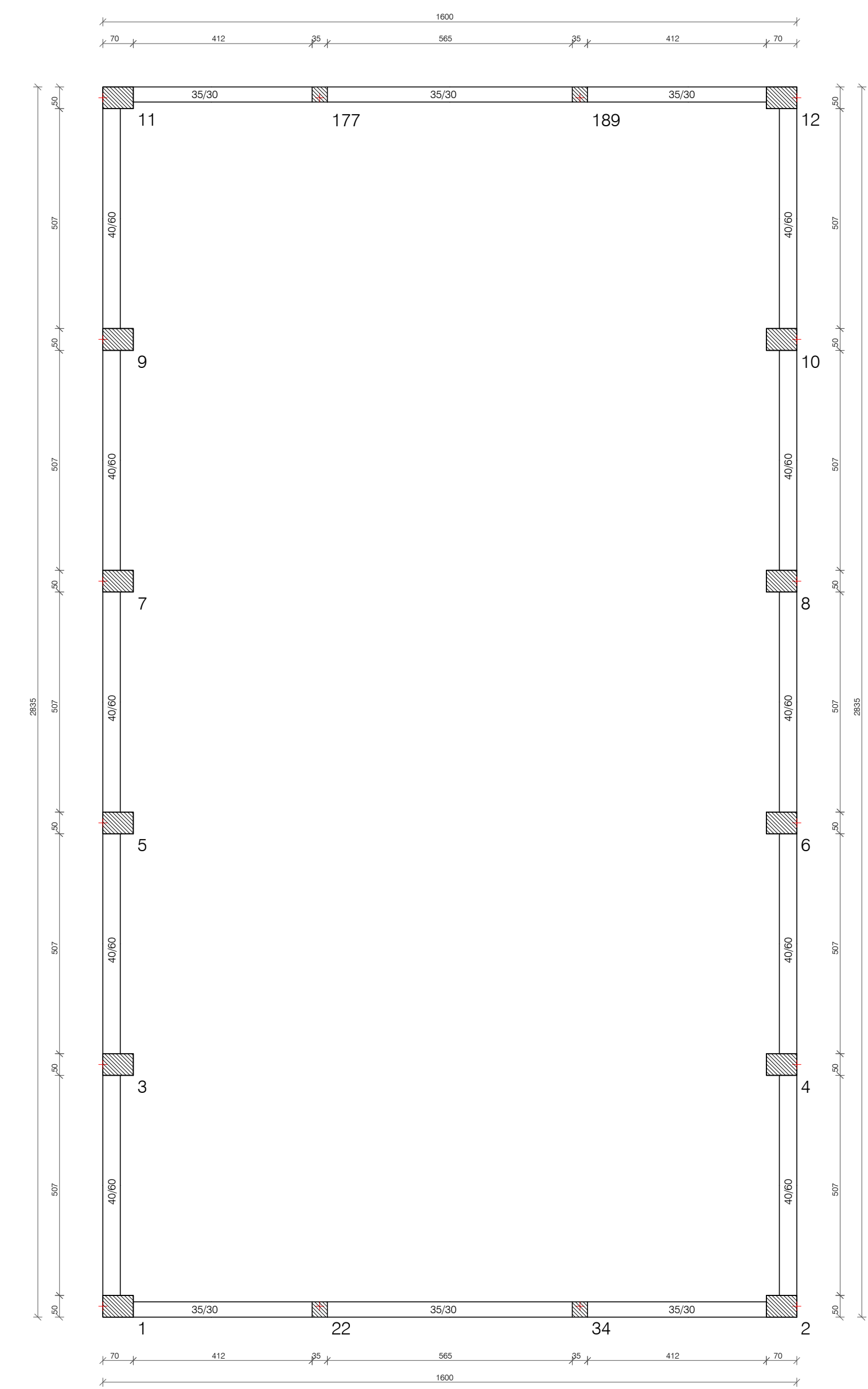

Pianta impalcato quota m: 4.20

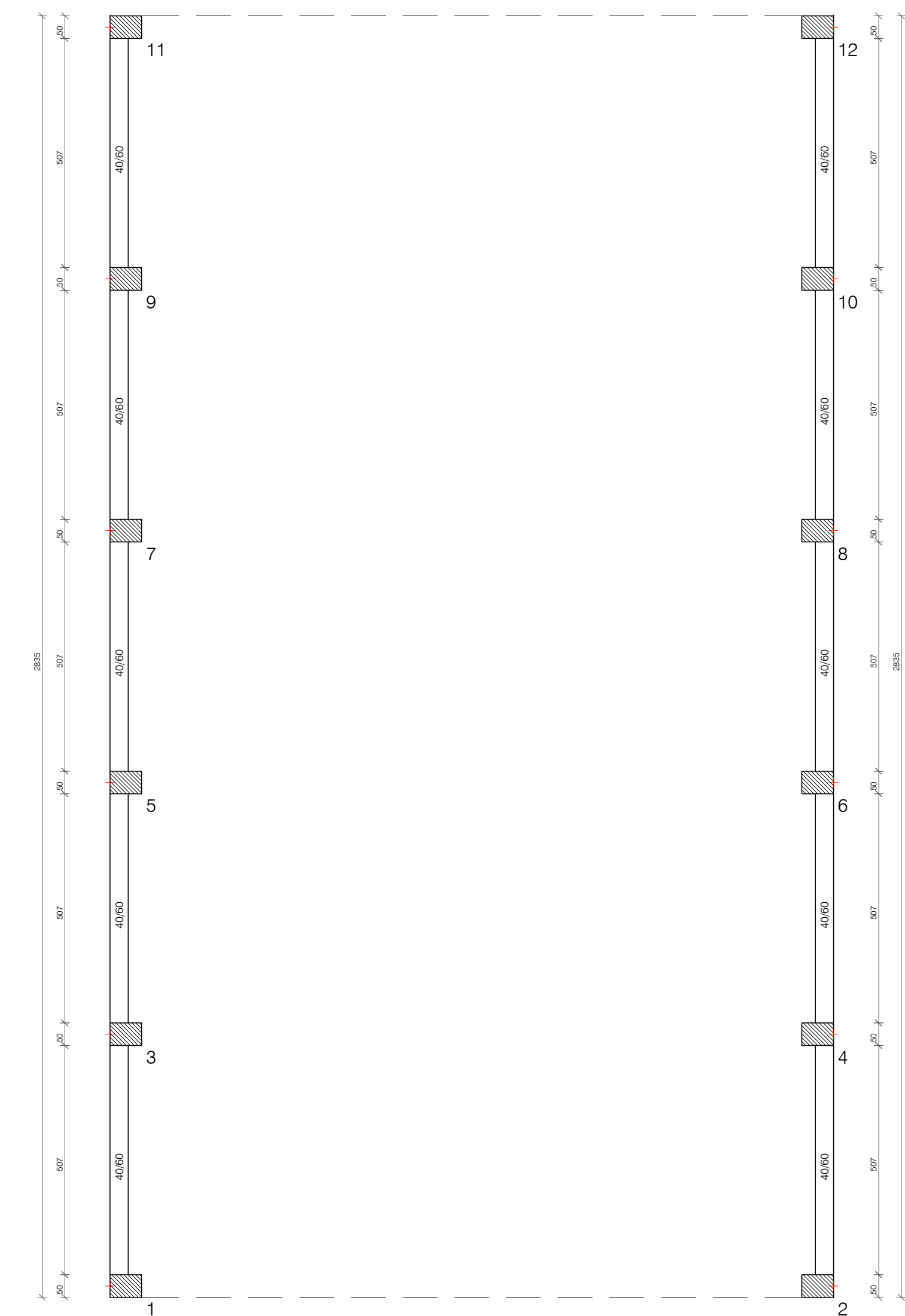

Pianta impalcato quota m: 7.70

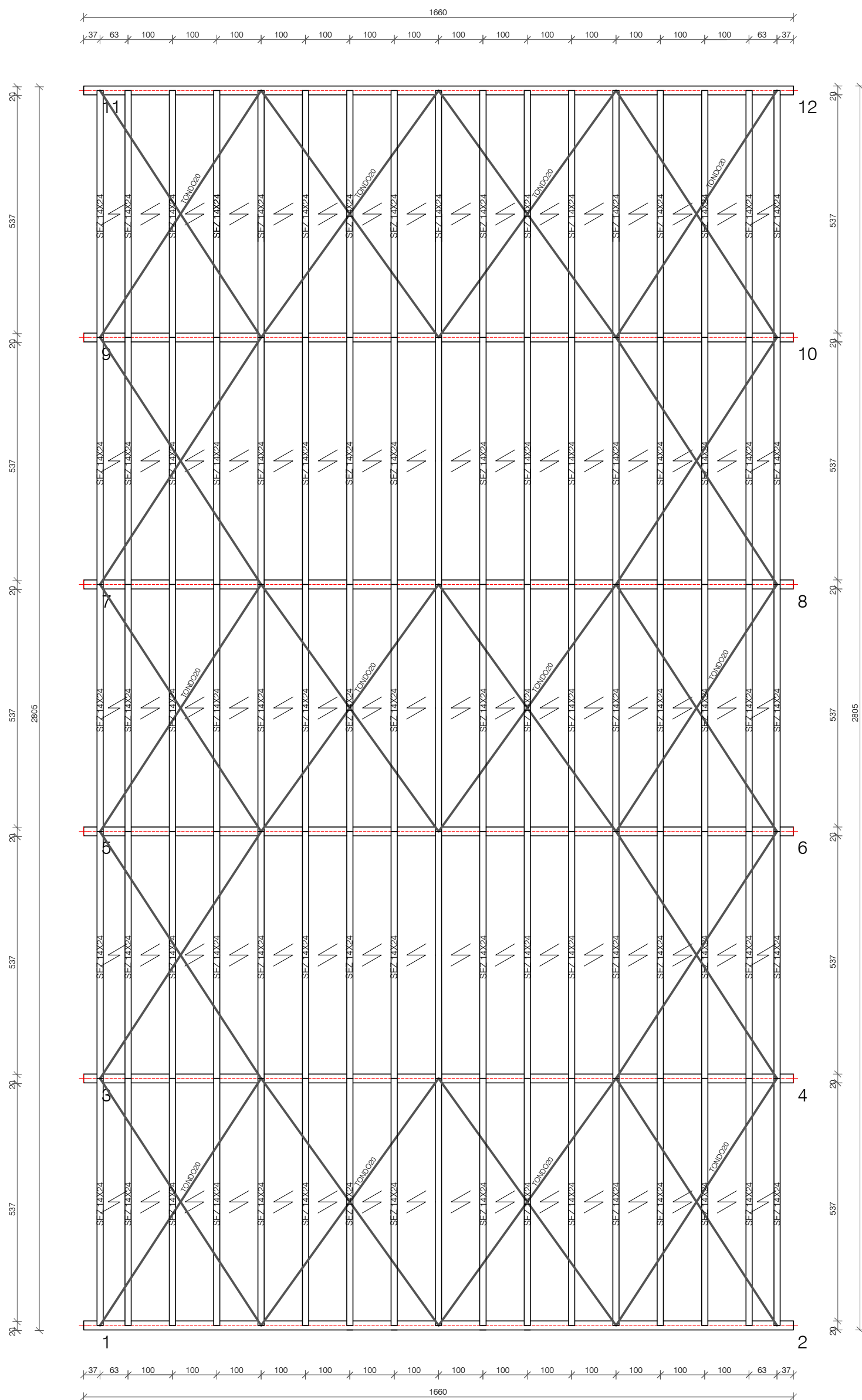

Pianta impalcato quota m: 9.20