

PROGETTO DI DEMOLIZIONE E RICOSTRUZIONE PALESTRA ANNESSA ALL'EDIFICIO SCOLASTICO DI VIA O. D'EPIRO

PANIMETRIA ANTINCENDIO E VIE DI FUGA

Scala 1:100



LEGENDA

Tramezzi h = 2.50 m

LEGENDA SIMBOLI ANTINCENDIO

	USCITE D'EMERGENZA
	PERCORSO DI USCITA
	ESTINTORE PORTATILE A POLVERE 34A - 144B
	IDRANTE A MURO CON TUBAZIONE FLESSIBILE E LANCIA
	ATTACCO PER AUTOPOMPA
	ALLACCIO RETE IDRICA COMUNALE
	TUBAZIONE DA ALIMENTAZIONE IDRICA A IDRANTI A MURO DIAMETRO DN 50 (2")

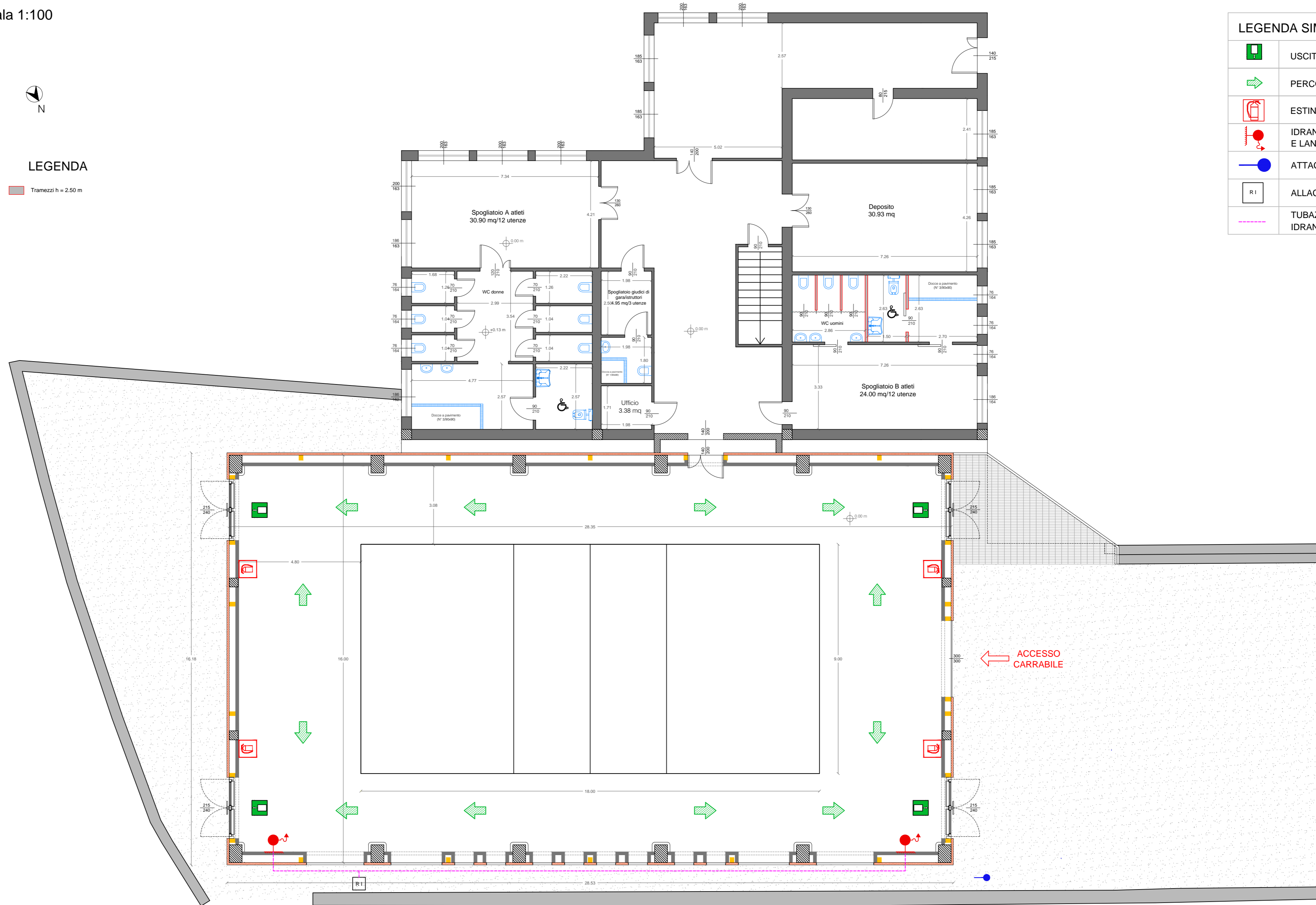

Planimetria antincendio





COMUNE DI ROGLIANO

PROVINCIA DI COSENZA



OCDCPC N. 293/2015 - EDIFICI STRATEGICI
DEMOLIZIONE E RICOSTRUZIONE PALESTRA ANNESSA
ALL'EDIFICIO SCOLASTICO DI VIA O. D'EPIRO

PROGETTO ESECUTIVO: PLANIMETRIA ANTINCENDIO E VIE DI FUGA	CATEGORIA
	PI
	SCALA 1:100

Committente: AMMINISTRAZIONE COMUNALE DI ROGLIANO Stazione appaltante: COMUNE DI ROGLIANO - SETTORE 3 L.L.P.P. Responsabile del procedimento: GEOM. GIOVANNI BATTISTA DE BIASE	ELABORATO 02.0
--	--

Progetto Esecutivo: Capogruppo mandante: ING. MARCO CAPPA Co-progettista mandatario: ING. DANIELE CARDAMONE Geologo mandatario: DOTT. SALVATORE ACRÌ Collaudatore mandatario: ING. MARIO OTTORINO QUINTIERI	Approvazioni e visti:
---	-----------------------

STAMPA:	017 10 PI 02.0 0	PROGETTO ELABORATO REV.			
0	DATA	OGGETTO REVISIONE	REDATTO	CONTR.	APPROV.
1					
2					

I disegni del presente progetto si intendono di esclusiva proprietà e pertanto quanto in essi riportato non potrà essere riprodotto in tutto o in parte, o ceduto a terzi, secondo i termini delle vigenti leggi.