

PROGETTO DI DEMOLIZIONE E RICOSTRUZIONE PALESTRA ANNESSA ALL'EDIFICIO SCOLASTICO DI VIA O. D'EIRO

STATO ATTUALE: PROSPETTI E SEZIONI

Scala 1:100

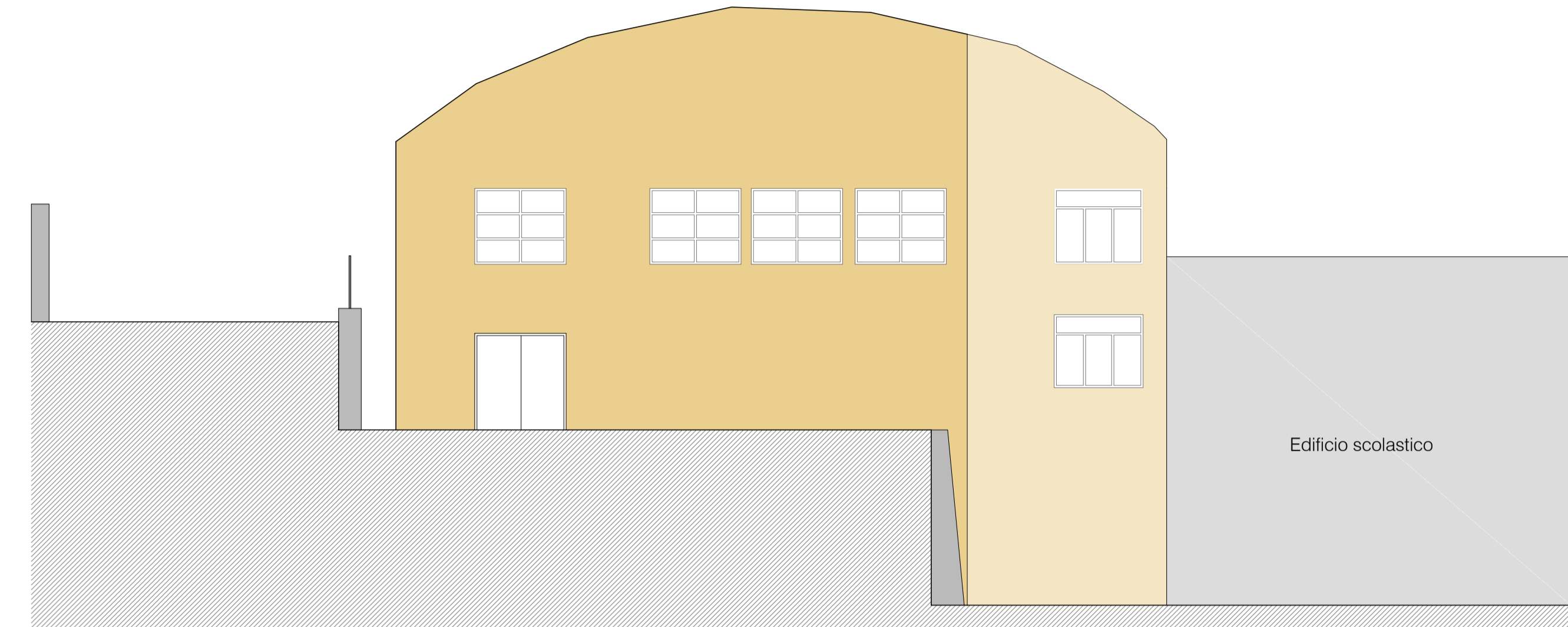

Prospetto A

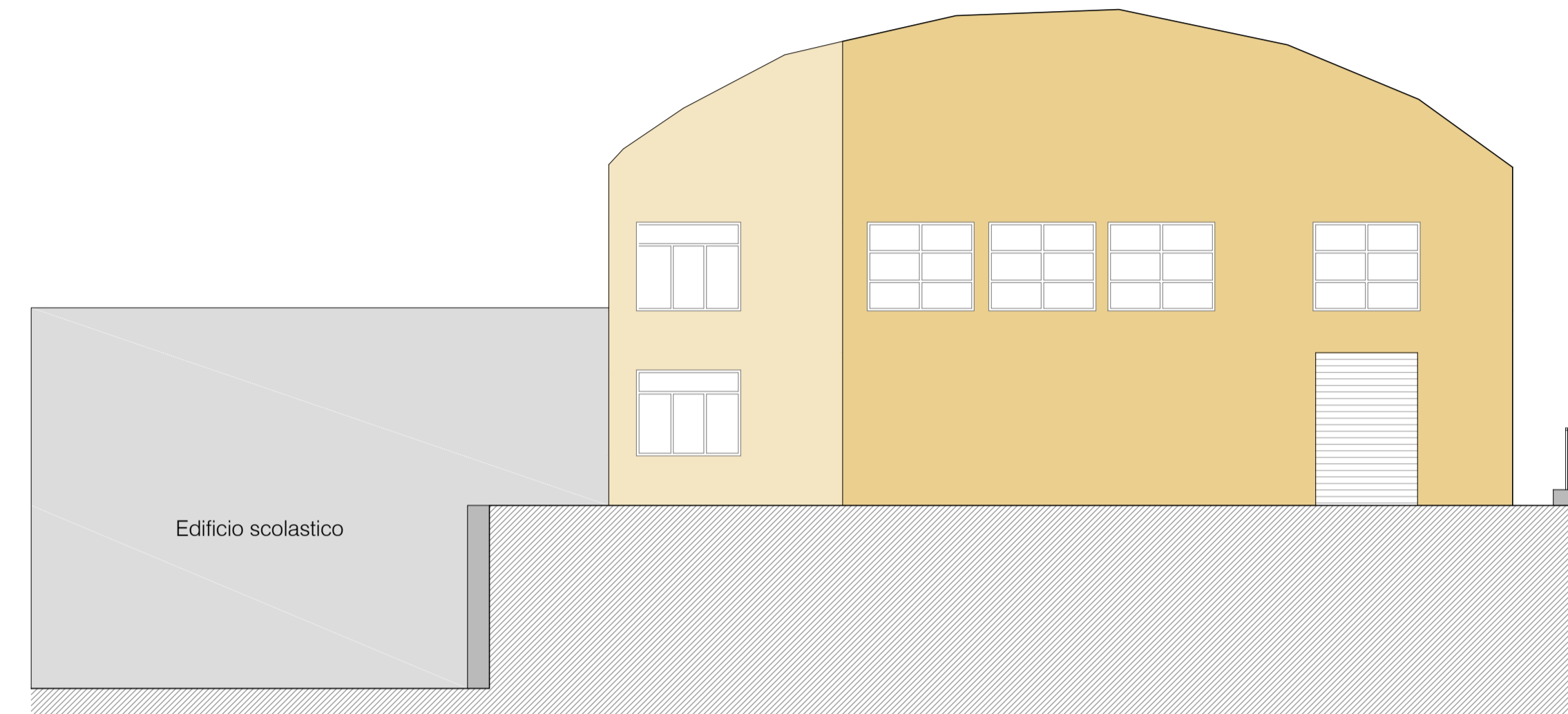

Prospetto C

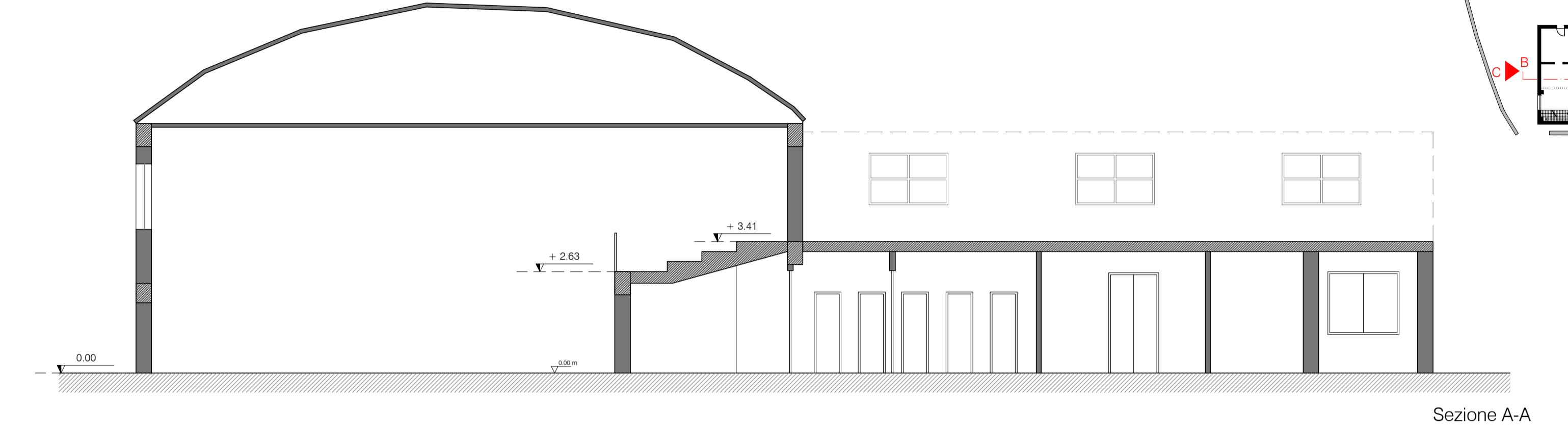

Sezione A-A

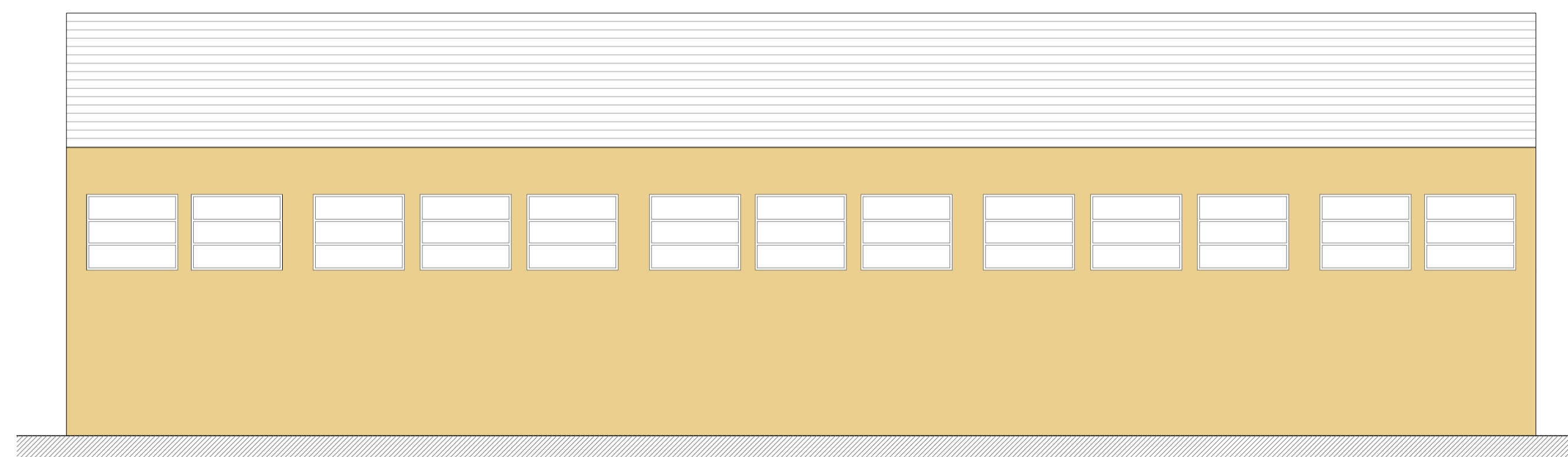

Prospetto B

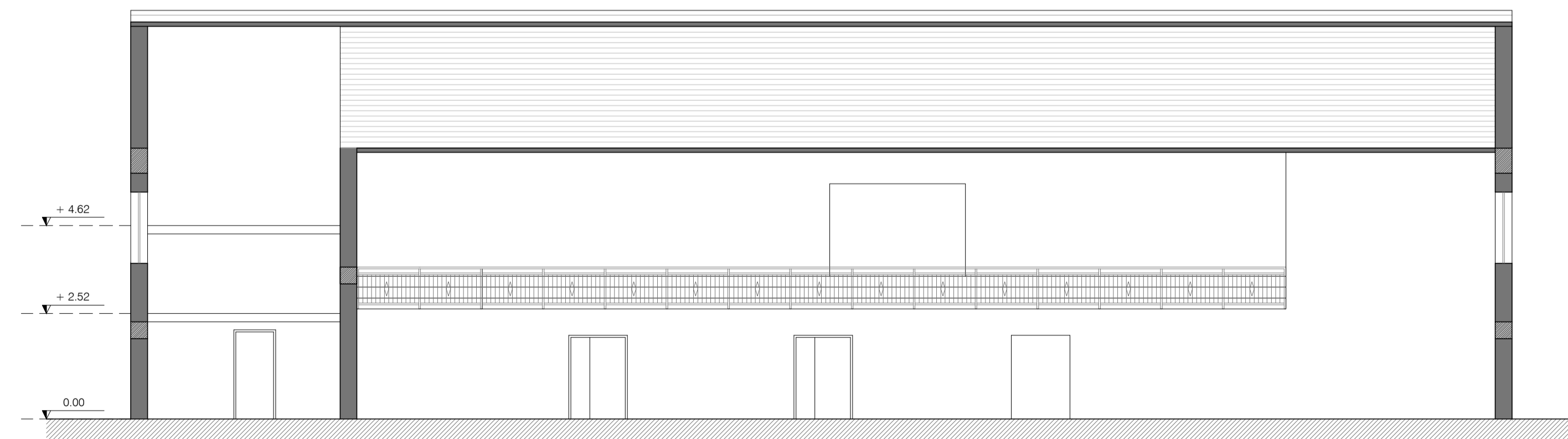

Sezione B-B

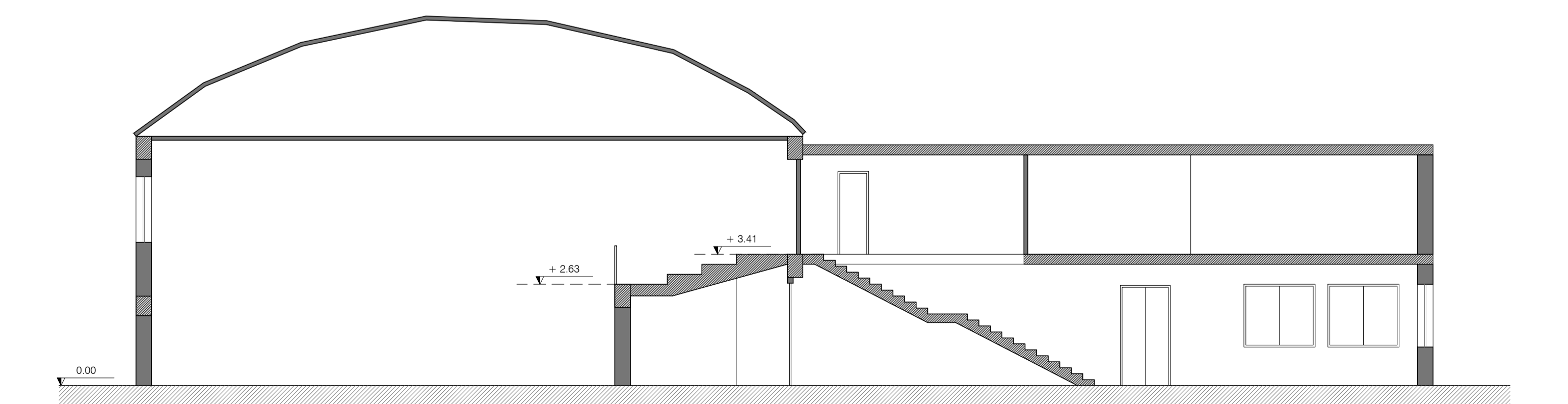

Sezione C-C

Schema pianta scala 1:500

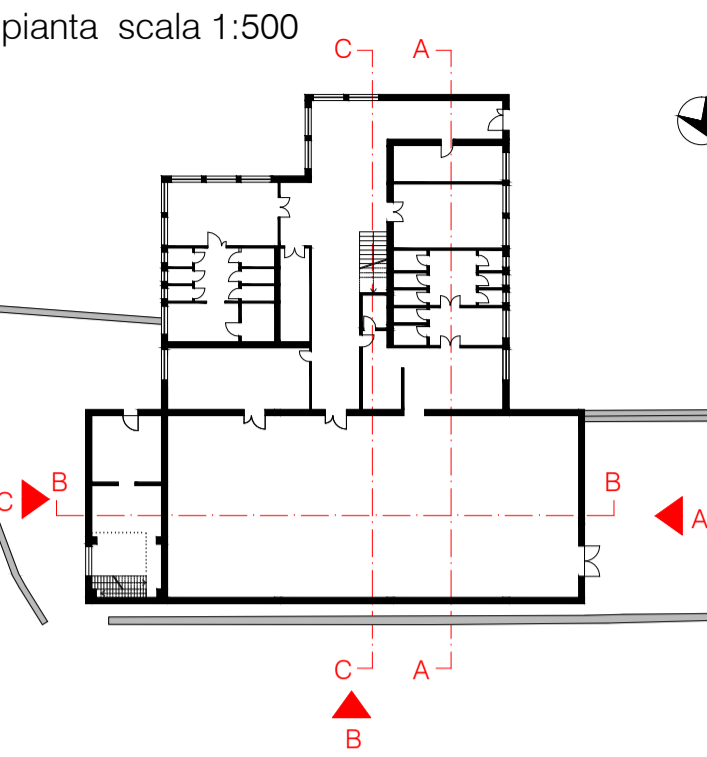



COMUNE DI ROGLIANO
PROVINCIA DI COSENZA



OCDP N. 293/2015 - EDIFICI STRATEGICI
DEMOLIZIONE E RICOSTRUZIONE PALESTRA ANNESSA
ALL'EDIFICIO SCOLASTICO DI VIA O. D'EIRO

PROGETTO ESECUTIVO:
STATO ATTUALE: PROSPETTI E SEZIONI

CATEGORIA
EG

SCALA 1:100

Committente: AMMINISTRAZIONE COMUNALE DI ROGLIANO
 Stazione appaltante: COMUNE DI ROGLIANO - SETTORE 3 LL.P.P.
 Responsabile del procedimento: GEOM. GIOVANNI BATTISTA DE BIASE

ELABORATO
04.2

Progetto Esecutivo:
 Capogruppo mandante:
 ING. MARCO CAPPA
 Co-progettista mandatario:
 ING. DANIELE CARDAMONE
 Geologo mandatario:
 DOTT. SALVATORE ACRÌ
 Collaudatore mandatario:
 ING. MARIO OTTORINO QUINTIERI

Approvazioni e visti:

STAMPA:	ID FILE: EG04_1_04_2_PA_PROSP_SEZ_SA.DWG	017_10_EG_04.2_0	PROGETTO	ELABORATO	REV
REV:	DATA	OGGETTO REVISIONE	REDATTO	CONTR.	APPROV.
0					
1					
2					

I disegni del presente progetto si intendono di esclusiva proprietà e pertinenza di quanto in essi riportato non potrà essere riprodotto in tutto o in parte, o copiato o tracciato, secondo i termini delle vigenti leggi.

Associazione Temporanea tra Professionisti: "Cappa, Cardamone, Acri, Quintieri" - Ottobre 2017 - Tutti i diritti riservati