



COMUNE DI ROGLIANO

PROVINCIA DI COSENZA



**OCDPC N. 293/2015 - EDIFICI STRATEGICI
DEMOLIZIONE E RICOSTRUZIONE PALESTRA ANNESSA
ALL'EDIFICIO SCOLASTICO DI VIA O. D'EPIRO**

**PROGETTO ESECUTIVO:
CRONOPROGRAMMA**

CATEGORIA

EC

Committente: AMMINISTRAZIONE COMUNALE DI ROGLIANO
Stazione appaltante: COMUNE DI ROGLIANO - SETTORE 3 L.L.P.P.
Responsabile del procedimento: GEOM. GIOVANNI BATTISTA DE BIASE

ELABORATO

05.0

Progetto Esecutivo:
Capogruppo mandante:
ING. MARCO CAPPA
Co-progettista mandatario:
ING. DANIELE CARDAMONE
Geologo mandatario:
DOTT. SALVATORE ACRI
Collaudatore mandatario:
ING. MARIO OTTORINO QUINTIERI

Approvazioni e visti:

STAMPA :

Ottobre 2017

ID FILE: EC05.0_CRONOPROGRAMMA.PDF

017 10 EC 05.0 0
PROGETTO ELABORATO REV.

REV.	DATA	OGGETTO REVISIONE	REDATTO	CONTR.	APPROV.
0					
1					
2					



Comune di Rogliano

Provincia di Cosenza

Cronoprogramma di PROGETTO

OGGETTO: OCDPC N. 293/2015 - EDIFICI STRATEGICI
DEMOLIZIONE E RICOSTRUZIONE PALESTRA ANNESSA ALL'EDIFICIO SCOLASTICO DI VIA O. D'EPIRO

COMMITTENTE: Amministrazione Comunale di Rogliano

Cosenza, 23/10/2017

Il Tecnico
(Ing. Marco Cappa)

ID	Nome attività	Durata	Importo	Febbraio 2018												Marzo 2018												Aprile 2018																																																						
				05	06	07	08	09	10	11	12	13	14	15	16	17	18	19	20	21	22	23	24	25	26	27	28	29	30	31	01	02	03	04	05	06	07	08	09	10	11	12	13	14	15	16	17	18	19	20	21	22	23	24	25	26	27	28	01	02	03	04	05	06	07	08	09	10	11	12	13	14	15	16	17	18	19	20	21	22	23	24
1	DEMOLIZIONE	74 g	74'938,93																																																																															
2	Recinzione su strada mediante lamiera grecate	2 g	2'888,00																																																																															
3	Barriera laterale di protezione anticaduta per solai e so ... ma di regolazione dell'angolo di spessore sulla verticale;	2 g	123,52																																																																															
4	Linea di ancoraggio anticaduta orizzontale in polietilene ... di 4.500 daN peso complessivo 3 kg, lunghezza massima...	2 g	8,33																																																																															
5	Sistema di protezione anticaduta realizzato con ancoraggi ... di base forata e asta di raccordo di altezza pari a ...	2 g	6,66																																																																															
6	Smontaggio del solo manto di copertura a tetto comprenden ... materiale leggero, con interposti strat...	3 g	2'853,37																																																																															
7	Rimozione di controsoffitti in metallo, compresa la rimoz ... lature di supporto e dei fletti di coprigiunto o cornice.	2 g	2'281,70																																																																															
8	Rimozione di strutture realizzate con qualsiasi tipo di p ... resa la smontatura degli elementi, la cernita del materiale	3 g	1'710,28																																																																															
9	Smontaggio di porte o cancelli in profilato di ferro o di ... tuale parte vetrata, compreso Di superficie da 3,01 a 5 m²	3 g	27,68																																																																															
10	Smontaggio di porte o cancelli in profilato di ferro o di ... ventuale parte vetrata, compreso Di superficie fino a 3 m²	3 g	58,05																																																																															
11	Smontaggio di porte o cancelli in profilato di ferro o di ... entuale parte vetrata, compreso Di superficie oltre i 5 m²	3 g	28,11																																																																															
12	Smontaggio di infissi in ferro o alluminio, calcolato sul ... reso telaio, controtelaio, sm Di superficie da 3,01 a 5 m²	3 g	564,60																																																																															
13	Taglio di strutture in conglomerato cementizio armato per formazione di giunti, tagli, aperture vani - con macchin...	12 g	4'926,09																																																																															
14	Demolizione di solai in laterizio e cemento armato, sia o ... cm compresa la caldana spessore 16 cm compresa...	5 g	867,63																																																																															
15	DEMOLIZIONE DI TRAMEZZATURA Di spessore da 10,1 a 15 cm	8 g	187,06																																																																															
16	DEMOLIZIONE DI TRAMEZZATURA Di spessore oltre i 30 cm	10 g	5'233,01																																																																															
17	Demolizione di struttura in calcestruzzo con ausilio di martello demolitore meccanico; armato armato	10 g	25'233,42																																																																															
18	Demolizione totale di fabbricati, sia per la parte interr ... armato e misto cemento armato e muratura, vuoto ...	8 g	9'465,96																																																																															
19	Scavo di sbancamento effettuato con mezzi meccanici compr ... d una distanza massima di 5000 m; materiale...	4 g	1'916,25																																																																															
20	Trasporto a discarica autorizzata controllata di material ... discarica autorizzata controllata di materiali di risulta	5 g	9'851,43																																																																															
21	CONFERIMENTO AD IMPIANTO DI RECUPERO Mattoni CER 17.01.02 ... ramiche CER 17.01.07, mattonell...	5 g	2'036,96																																																																															
22	CONFERIMENTO AD IMPIANTO DI RECUPERO Calcestruzzi cementizi armati CER 17.01.01.	5 g	4'670,82																																																																															
23	NUOVA PALESTRA_FONDAZIONI	85 g	127'858,51																																																																															
24	SCAVO DI SBANCAMENTO in rocce sciolte (argilla, sabbia, g ... lo, terreno vegetale e simili o con trovanti fino ad 1 m³)	4 g	3'488,79																																																																															
25	Scavo a sezione obbligatoria, fino alla profondità di 2 m, c ... lo, terreno vegetale e simili o con trovanti fino ad 1 mc)	8 g	1'233,51																																																																															
26	in terreni autosostenenti con resistenza alla compressione inferiore a 80 kg/cm²: per diametro pari a 400 mm	19 g	30'434,40																																																																															
27	Sovraprezzo per impiego di tubo forma infisso con vibrat ... no alla profondità di 20 metri: per diametro pari a 400 mm	19 g	2'125,98																																																																															
28	Acciaio in barre per armature di conglomerato cementizio ... a regola d'arte, compreso o Acciaio in barre ...	15 g	28'019,50																																																																															
29	Conglomerato cementizio fornito e posto in opera per oper ... cemento 32,5 R, eseguito secondo le prescrizioni 150 ...	4 g	2'248,22																																																																															
30	Casseforme di qualunque tipo rette o centinate per getti ... eso armo, disarmante, disarmo, ope per opere...	10 g	13'937,17																																																																															
31	Acciaio in barre per armature di conglomerato cementizio ... a regola d'arte, compreso o Acciaio in barre per armature	15 g	11'133,33																																																																															
32	Conglomerato cementizio fornito e posto in opera, a resis ... ima degli inert Classe di esposizione XC1-XC2 Rck 30...	5 g	16'976,36																																																																															
33	Esecuzione drenaggio orizzontale con ghiaia o ciottoloni ... zi meccanici e con s pianamento a mano Spess ore cl...	5 g	15'397,20																																																																															
34	Rinterro con materiale di risulta proveniente da scavo, c ... mpi Rinterro con materiale di risulta proveniente da scavo	5 g	2'864,05																																																																															
35	NUOVA PALESTRA_ELEVAZIONE	167 g	260'014,31																																																																															
36	PONTEGGIO CON SISTEMA A TELAIO Per il 1° mese o frazione	4 g	1'473,60																																																																															

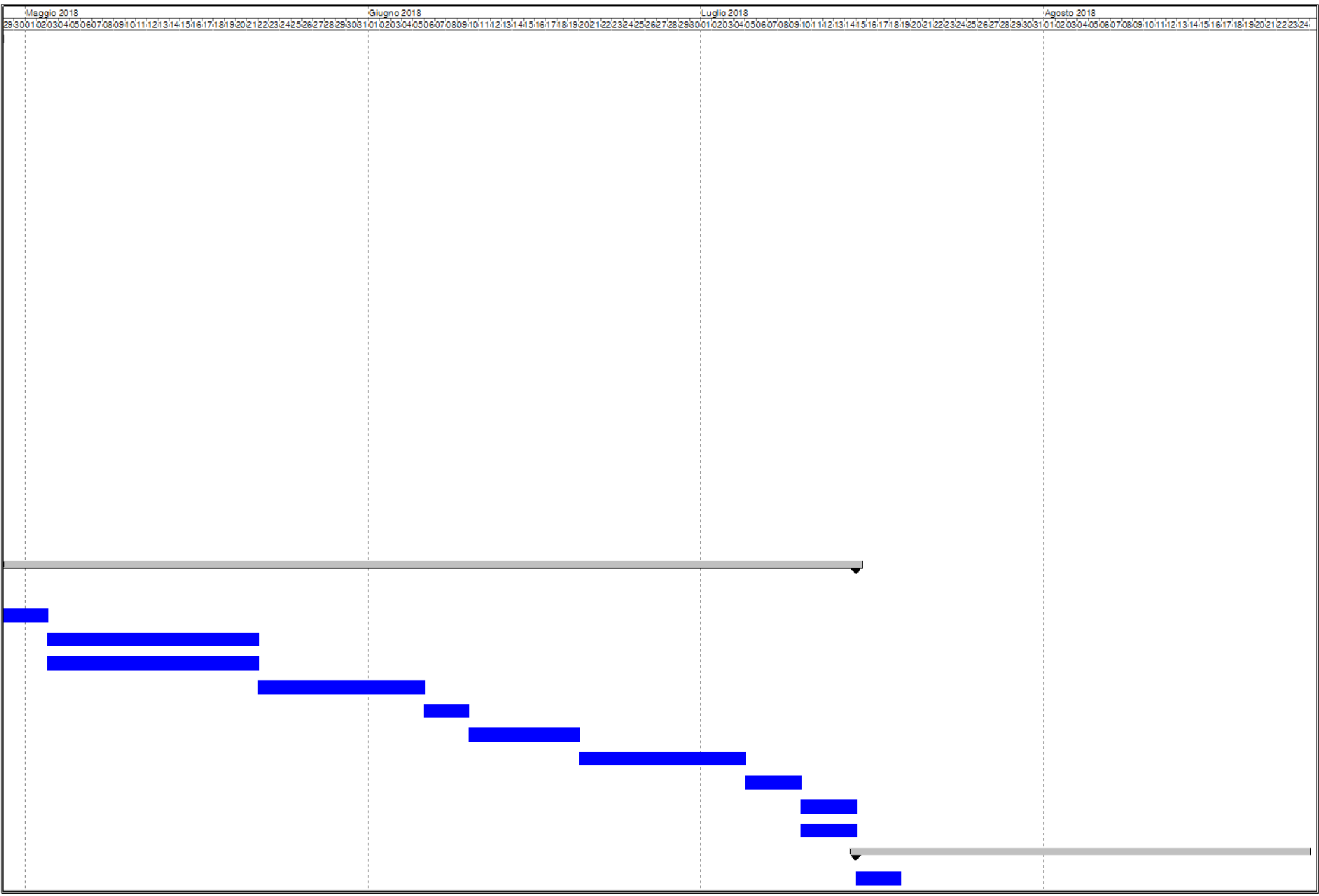

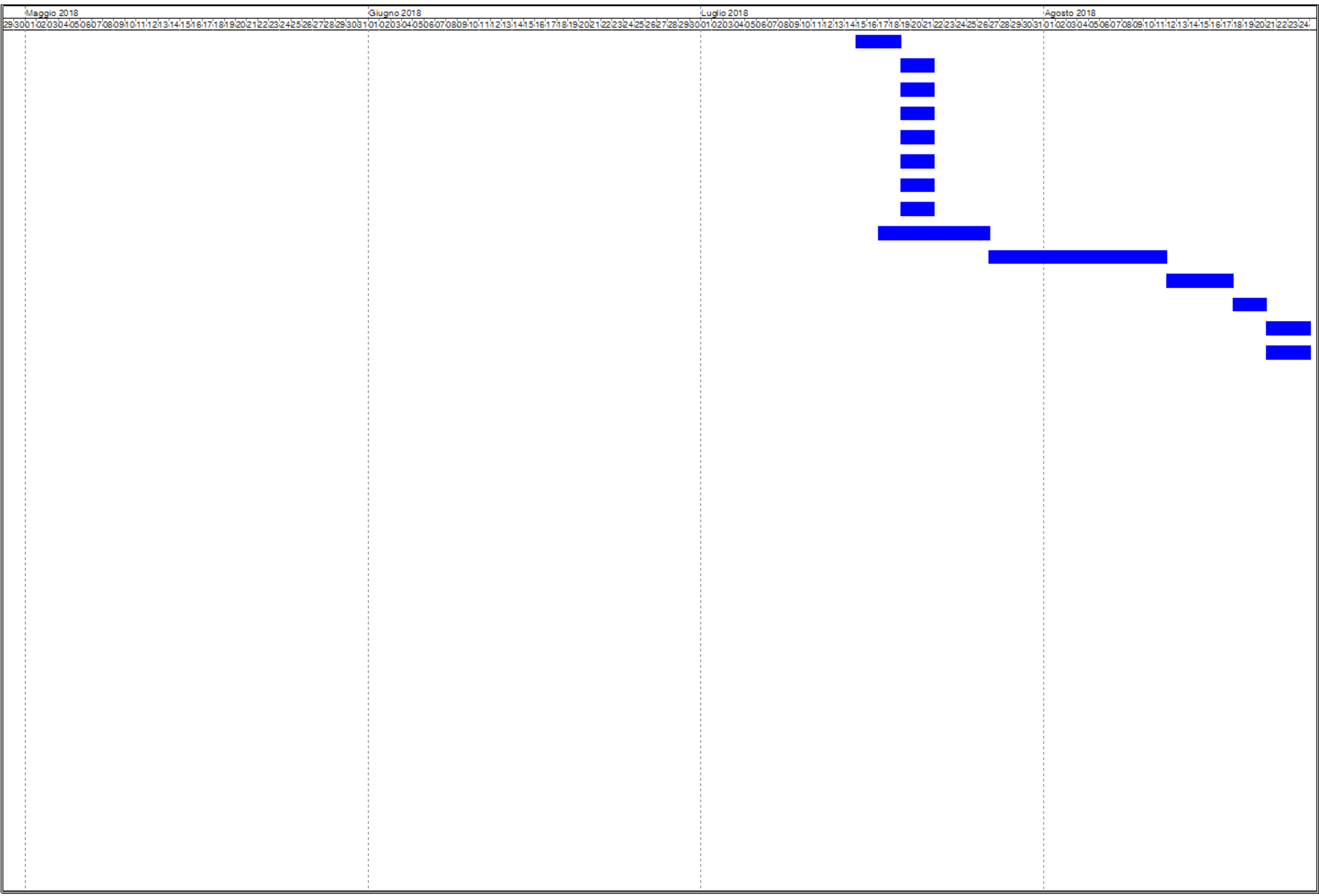

Maggio 2018

Giugno 2018

Luglio 2018

Agosto 2018

29/3/001/02/03/04/05/06/07/08/09/10/11/12/13/14/15/16/17/18/19/20/21/22/23/24/25/26/27/28/29/30/31/01/02/03/04/05/06/07/08/09/10/11/12/13/14/15/16/17/18/19/20/21/22/23/24/

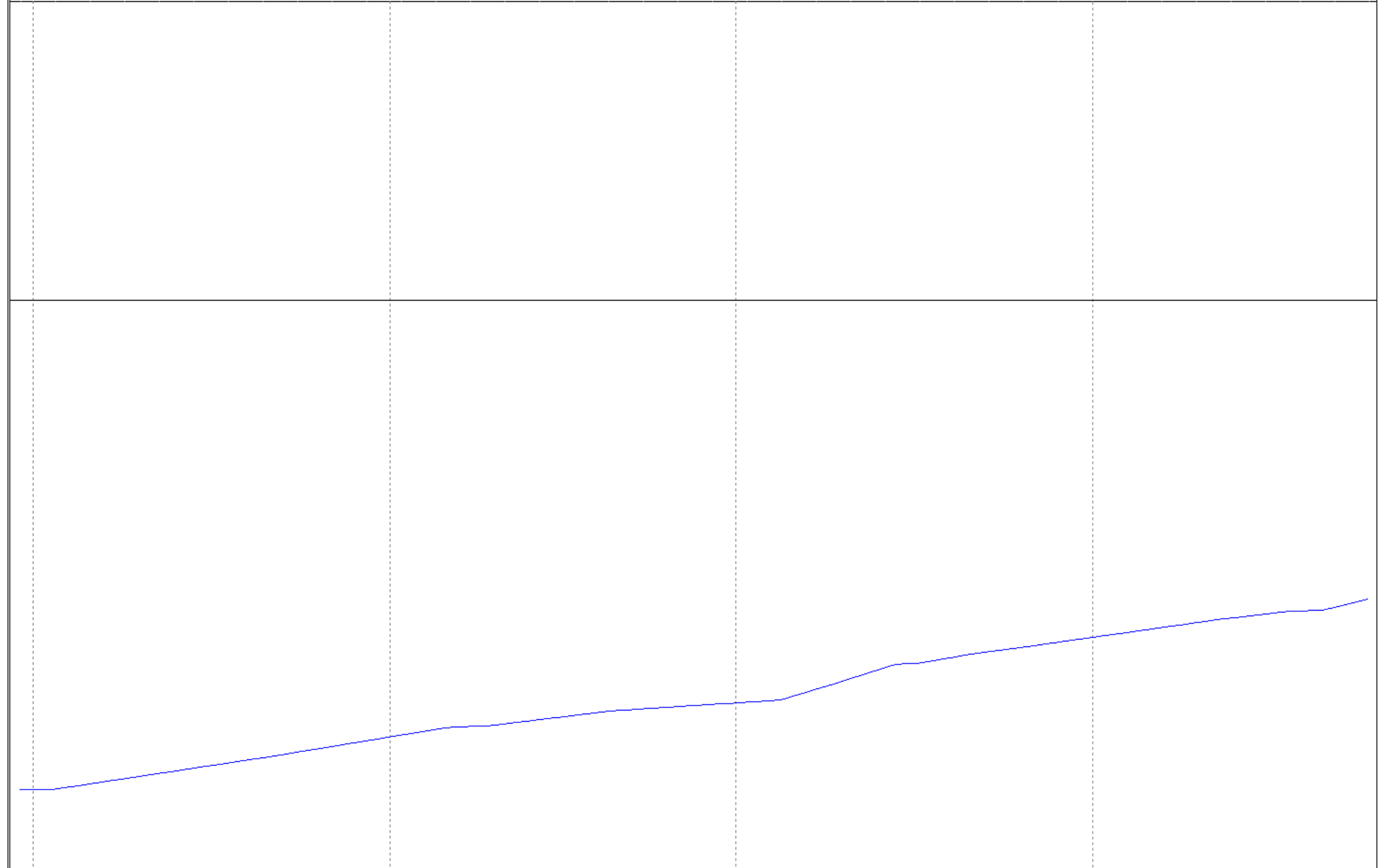

Settembre 2018

Ottobre 2018

Novembre 2018

Dicembre 2018

25 26 27 28 29 30 31 01 02 03 04 05 06 07 08 09 10 11 12 13 14 15 16 17 18 19 20 21 22 23 24 25 26 27 28 29 30 01 02 03 04 05 06 07 08 09 10 11 12 13 14 15 16 17 18 19 20

Settembre 2018

Ottobre 2018

Novembre 2018

Dicembre 2018

25 26 27 28 29 30 31 01 02 03 04 05 06 07 08 09 10 11 12 13 14 15 16 17 18 19 20 21 22 23 24 25 26 27 28 29 30 31 01 02 03 04 05 06 07 08 09 10 11 12 13 14 15 16 17 18 19 20



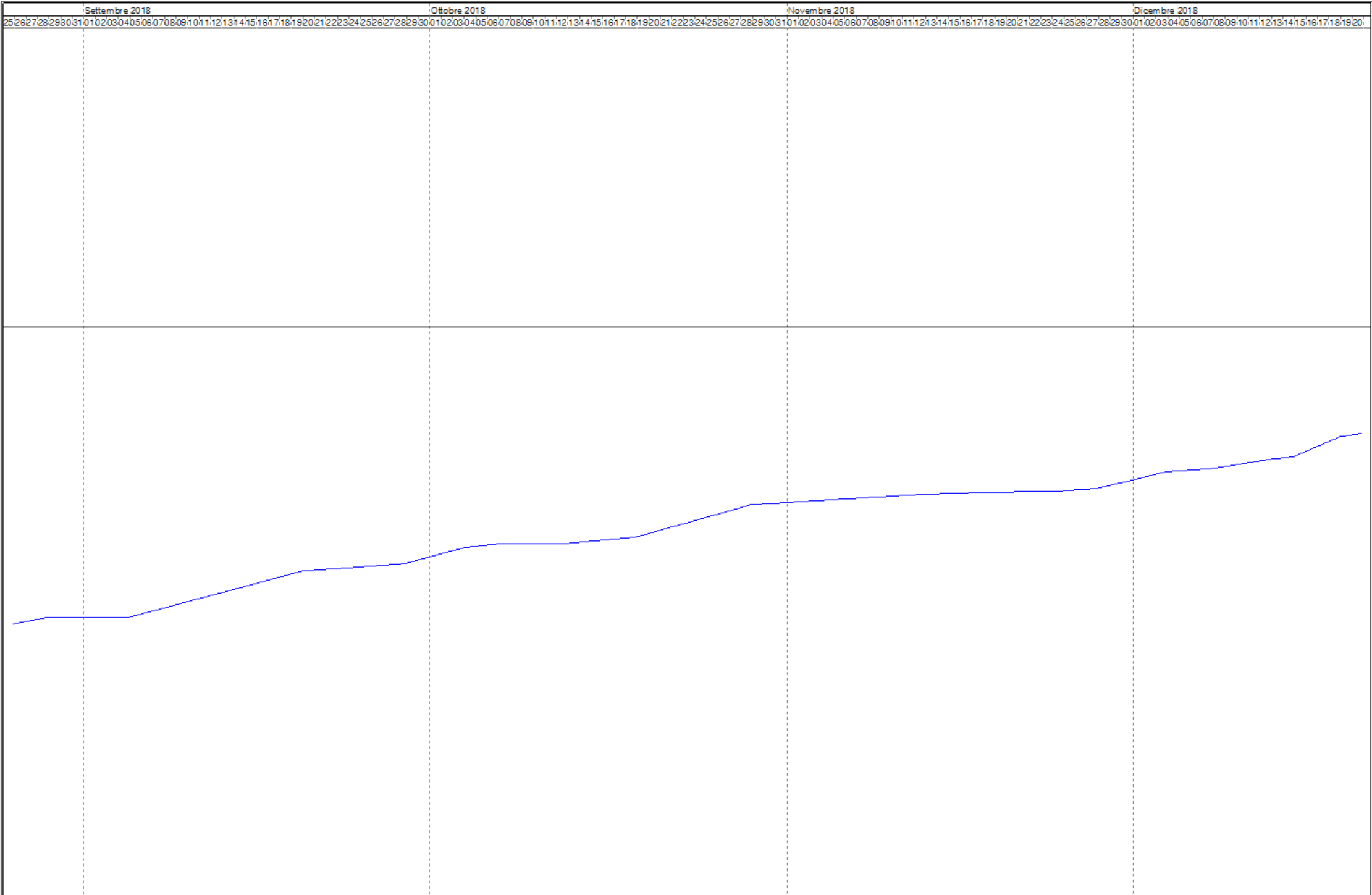

Gennaio 2019

Febbraio 2019

Marzo 2019

Aprile 2019

21 22 23 24 25 26 27 28 29 30 31 01 02 03 04 05 06 07 08 09 10 11 12 13 14 15 16 17 18 19 20 21 22 23 24 25 26 27 28 29 30 31 01 02 03 04 05 06 07 08 09 10 11 12 13 14 15 16 17



Gennaio 2019																															Febbraio 2019																															Marzo 2019																															Aprile 2019																														
21	22	23	24	25	26	27	28	29	30	31	01	02	03	04	05	06	07	08	09	10	11	12	13	14	15	16	17	18	19	20	21	22	23	24	25	26	27	28	29	30	31	01	02	03	04	05	06	07	08	09	10	11	12	13	14	15	16	17																																																																	

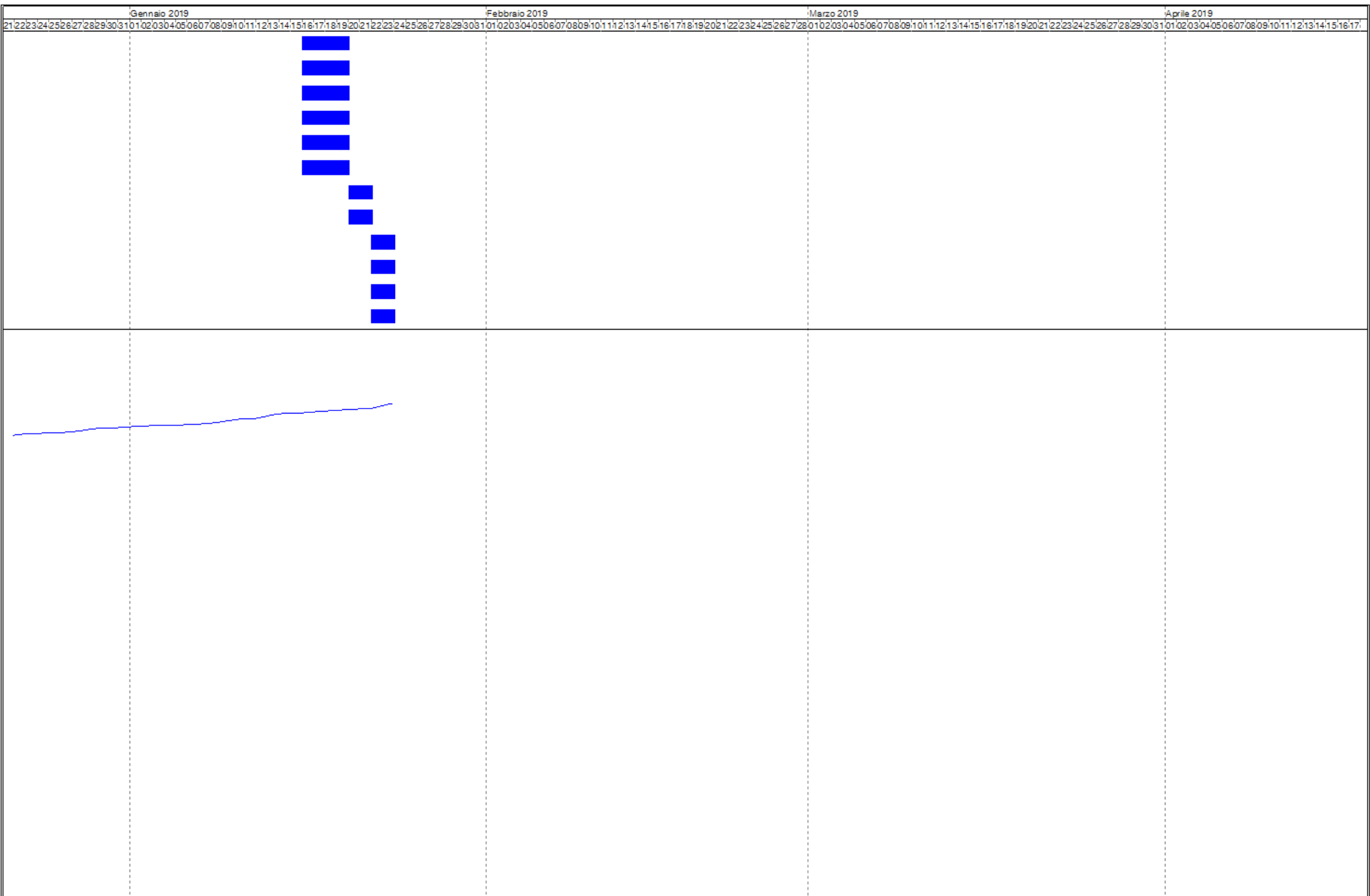



Comune di Rogliano

Provincia di Cosenza

Tabella Attività

OGGETTO: OCDPC N. 293/2015 - EDIFICI STRATEGICI
DEMOLIZIONE E RICOSTRUZIONE PALESTRA ANNESSA ALL'EDIFICIO SCOLASTICO DI VIA O. D'EPIRO

COMMITTENTE: Amministrazione Comunale di Rogliano

Cosenza, 23/10/2017

Il Tecnico
(Ing. Marco Cappa)

ATTIVITA'	PREVISTO		Inizio	Fine	GIORNI	
	euro	(%)			Lav.	Tot.
DEMOLIZIONE	74'938,93	15,362	05/02/2018	20/04/2018	74	75
* Recinzione su strada mediante lamiere grecate	2'888,00	0,592	05/02/2018	06/02/2018	2	2
* Barriera laterale di protezione anticaduta per solai e so ... ma di regolazione dell'angolo di spessore sulla verticale;	123,52	0,025	05/02/2018	06/02/2018	2	2
* Linea di ancoraggio anticaduta orizzontale in polietilene ... di 4.500 daN peso complessivo 3 kg, lunghezza massima 20 m	8,33	0,002	05/02/2018	06/02/2018	2	2
* Sistema di protezione anticaduta realizzato con ancoraggi ... di base forata e asta di raccordo di altezza pari a 750 mm	6,66	0,001	05/02/2018	06/02/2018	2	2
* Smontaggio del solo manto di copertura a tetto comprenden ... materiale leggero, con interposti strati a base bituminosa	2'853,37	0,585	07/02/2018	09/02/2018	3	3
* Rimozione di controsoffitti in metallo, compresa la rimoz ... lature di supporto e dei filetti di coprigiunto o cornice.	2'281,70	0,468	10/02/2018	11/02/2018	2	2
* Rimozione di strutture realizzate con qualsiasi tipo di p ... resa la smuratura degli elementi, la cernita del materiale	1'710,28	0,351	12/02/2018	14/02/2018	3	3
* Smontaggio di porte o cancelli in profilato di ferro o di ... tuale parte vetrata, compreso Di superficie da 3,01 a 5 m ²	27,68	0,006	15/02/2018	17/02/2018	3	3
* Smontaggio di porte o cancelli in profilato di ferro o di ... ventuale parte vetrata, compreso Di superficie fino a 3 m ²	58,05	0,012	15/02/2018	17/02/2018	3	3
* Smontaggio di porte o cancelli in profilato di ferro o di ... entuale parte vetrata, compreso Di superficie oltre i 5 m ²	28,11	0,006	15/02/2018	17/02/2018	3	3
* Smontaggio di infissi in ferro o alluminio, calcolato sul ... reso telaio, controtelaio, sm Di superficie da 3,01 a 5 m ²	564,60	0,116	15/02/2018	17/02/2018	3	3
* Taglio di strutture in conglomerato cementizio armato per formazione di giunti, tagli, aperture vani - con macchine a dischi diamantati, fino allo spessore di 70 cm	4'926,09	1,010	18/02/2018	01/03/2018	12	12
* Demolizione di solai in laterizio e cemento armato, sia o ... cm compresa la caldana spessore 16 cm compresa la caldana	867,63	0,178	02/03/2018	06/03/2018	5	5
* DEMOLIZIONE DI TRAMEZZATURA Di spessore da 10,1 a 15 cm	187,06	0,038	07/03/2018	14/03/2018	8	8
* DEMOLIZIONE DI TRAMEZZATURA Di spessore oltre i 30 cm	5'233,01	1,073	15/03/2018	24/03/2018	10	10
* Demolizione di struttura in calcestruzzo con ausilio di martello demolitore meccanico: armato armato	25'233,42	5,173	25/03/2018	04/04/2018	10	11
* Demolizione totale di fabbricati, sia per la parte interr ... armato e misto cemento armato e muratura, vuoto per pieno	9'465,96	1,940	04/04/2018	11/04/2018	8	8
* Scavo di sbancamento effettuato con mezzi meccanici compr ... d una distanza massima di 5000 m: materiale da demolizione	1'916,25	0,393	12/04/2018	15/04/2018	4	4
* Trasporto a discarica autorizzata controllata di material ... discarica autorizzata controllata di materiali di risulta	9'851,43	2,019	16/04/2018	20/04/2018	5	5

ATTIVITA'	PREVISTO		Inizio	Fine	GIORNI	
	euro	(%)			Lav.	Tot.
* CONFERIMENTO AD IMPIANTO DI RECUPERO Mattoni CER 17.01.02 ... ramiche CER 17.01.07, mattonelle e ceramiche CER 17.01.03.	2'036,96	0,418	16/04/2018	20/04/2018	5	5
* CONFERIMENTO AD IMPIANTO DI RECUPERO Calcestruzzi cementizi armati CER 17.01.01.	4'670,82	0,957	16/04/2018	20/04/2018	5	5
NUOVA PALESTRA_FONDAZIONI	127'858,51	26,209	21/04/2018	14/07/2018	85	85
* SCAVO DI SBANCAMENTO in rocce sciolte (argilla, sabbia, g ... lo, terreno vegetale e simili o con trovanti fino ad 1 m ²)	3'488,79	0,715	21/04/2018	24/04/2018	4	4
* Scavo a sezione obbligata, fino alla profondità di 2 m, c ... lo, terreno vegetale e simili o con trovanti fino ad 1 mc)	1'233,51	0,253	25/04/2018	02/05/2018	8	8
* in terreni autosostenenti con resistenza alla compressione inferiore a 60 kg/cm ² : per diametro pari a 400 mm	30'434,40	6,239	03/05/2018	21/05/2018	19	19
* Sovrapprezzo per impiego di tubo forma infisso con vibrat ... no alla profondità di 20 metri: per diametro pari a 400 mm	2'125,98	0,436	03/05/2018	21/05/2018	19	19
* Acciaio in barre per armature di conglomerato cementizio ... a regola d'arte, compreso o Acciaio in barre per armature	28'019,50	5,744	22/05/2018	05/06/2018	15	15
* Conglomerato cementizio fornito e posto in opera per oper ... cemento 32.5 R, eseguito secondo le prescrizioni 150 kg/m ²	2'248,22	0,461	06/06/2018	09/06/2018	4	4
* Casseforme di qualunque tipo rette o centinate per getti ... eso armo, disarmante, disarmo, ope per opere di fondazione	13'937,17	2,857	10/06/2018	19/06/2018	10	10
* Acciaio in barre per armature di conglomerato cementizio ... a regola d'arte, compreso o Acciaio in barre per armature	11'133,33	2,282	20/06/2018	04/07/2018	15	15
* Conglomerato cementizio fornito e posto in opera, a resis ... ima degli inert Classe di esposizione XC1-XC2 Rck 30 N/mm ²	16'976,36	3,480	05/07/2018	09/07/2018	5	5
* Esecuzione drenaggio orizzontale con ghiaia o ciottoloni ... zi meccanici e con spianamento a mano Spessore oltre cm 10	15'397,20	3,156	10/07/2018	14/07/2018	5	5
* Rinterro con materiale di risulta proveniente da scavo, c ... mpi Rinterro con materiale di risulta proveniente da scavo	2'864,05	0,587	10/07/2018	14/07/2018	5	5
NUOVA PALESTRA_ELEVAZIONE	260'014,31	53,300	15/07/2018	28/12/2018	167	167
* PONTEGGIO CON SISTEMA A TELAIO Per il 1° mese o frazione	1'473,60	0,302	15/07/2018	18/07/2018	4	4
* PONTEGGIO CON SISTEMA A TELAIO Per ogni mese o frazione dopo il 1°	388,80	0,080	15/07/2018	18/07/2018	4	4
* PIANO DI LAVORO IN LEGNO PER PONTEGGIO Nolo per ogni mese dopo il 1°	208,80	0,043	19/07/2018	21/07/2018	3	3
* Trabatello mobile in tubolare, completo di ritti, piani d ... za asservita. a tre ripiani, altezza utile di lavoro m 7,2	296,66	0,061	19/07/2018	21/07/2018	3	3
* Sistema di protezione anticaduta realizzato con ancoraggi fissi in acciaio montaggio e smontaggio del dispositivo	63,34	0,013	19/07/2018	21/07/2018	3	3

ATTIVITA'	PREVISTO		Inizio	Fine	GIORNI	
	euro	(%)			Lav.	Tot.
* Linea di ancoraggio anticaduta orizzontale in polietilene ... di 4.500 daN peso complessivo 3 kg, lunghezza massima 20 m	16,66	0,003	19/07/2018	21/07/2018	3	3
* Imbracatura anticaduta, taglia unica regolabile, ancoragg ... certificata EN 361; costo di utilizzo mensile: peso 700 g	7,40	0,002	19/07/2018	21/07/2018	3	3
* Sistema anticaduta a richiamo automatico con ammortizzato ... EN 360; costo di utilizzo mensile: estensione massima 20 m	259,12	0,053	19/07/2018	21/07/2018	3	3
* PIANI DI LAVORO METALLICI PER PONTEGGIO Nolo per il 1° mese o frazione	478,40	0,098	19/07/2018	21/07/2018	3	3
* Casseforme di qualunque tipo rette o centinate per getti ... eso armo, disarmante, disarmo, ope per opere in elevazione	14'987,23	3,072	17/07/2018	26/07/2018	10	10
* Acciaio in barre per armature di conglomerato cementizio ... a regola d'arte, compreso o Acciaio in barre per armature	25'711,26	5,270	27/07/2018	11/08/2018	16	16
* in elevazione: Classe di esposizione XC1-XC2 Rck 30 N/mm ²	7'954,76	1,631	12/08/2018	17/08/2018	6	6
* Rete in acciaio elettrosaldato a maglia quadra di qualsia ... e di conglomerato cementizio lavorata e tagliata a misura,	1'064,70	0,218	18/08/2018	20/08/2018	3	3
* Massetto di sottofondo di malta di cemento tipo 32.5 dosa ... pavimentazioni sottili (lin spessore non inferiore a 4 cm	7'131,05	1,462	21/08/2018	24/08/2018	4	4
* Massetto di sottofondo di malta di cemento tipo 32.5 dosa ... sottili (lino per ogni cm di maggior spessore oltre i 4 cm	3'907,35	0,801	21/08/2018	24/08/2018	4	4
* Muratura o tramezzatura costituita da blocchi monolitici ... 180 spessore 25 cm, idoneo per resistenza al fuoco REI 180	4'906,08	1,006	25/08/2018	28/08/2018	4	4
* Muratura o tramezzatura costituita da blocchi monolitici ... 180 spessore 30 cm, idoneo per resistenza al fuoco REI 180	3'465,70	0,710	25/08/2018	28/08/2018	4	4
* Struttura prefabbricata in legno lamellare, nel rispetto ... tatico semplice (travi semplicemente appoggiate, e simili)	45'430,76	9,313	05/09/2018	19/09/2018	15	15
* Tavolame in legno legno lamellare per appoggio pacchetto ... legno legno lamellare per appoggio pacchetto di copertura	4'943,96	1,013	20/09/2018	25/09/2018	6	6
* Tiranti in barre di acciaio. Tiranti in barre di acciaio	2'739,18	0,561	26/09/2018	28/09/2018	3	3
* Fornitura e posa in opera di pannello coibentato per cope ... ttanza termica 0.22 W/mq K conforme alla zona climatica E.	15'350,66	3,147	29/09/2018	03/10/2018	5	5
* Fornitura e posa in opera di colmo sagomato a cerniera in ... cciaio zincato e preverniciato. Colori standard (RS/BG/TM)	421,95	0,086	04/10/2018	06/10/2018	3	3
* Canali di gronda, converse e scossaline montate in opera ... ero per dare l'opera finita a r in acciaio zincato da 6/10	642,49	0,132	04/10/2018	06/10/2018	3	3
* Discendenti fornite in opera compreso pezzi speciali ed o ... te compreso collari di sostegno in acciaio zincato da 6/10	401,96	0,082	04/10/2018	06/10/2018	3	3
* Fornitura e posa in opera di scossaline metalliche, compr ... in acciaio zincato preverniciato colore silver (RAL 9006)	2'496,83	0,512	04/10/2018	06/10/2018	3	3

ATTIVITA'	PREVISTO		Inizio	Fine	GIORNI	
	euro	(%)			Lav.	Tot.
* Intonaco civile formato da un primo strato di rinzafo, d ... e fratazzo, steso a mano, spessore 1 con malta di cemento	269,95	0,055	07/10/2018	09/10/2018	3	3
* Tinteggiatura con idropittura di superfici a tre mani a c ... interne con idropittura lavabile con idropittura lavabile	64,55	0,013	10/10/2018	12/10/2018	3	3
* Struttura prefabbricata in legno lamellare, nel rispetto ... tatico semplice (travi semplicemente appoggiate, e simili)	6'258,98	1,283	13/10/2018	18/10/2018	6	6
* Fornitura e posa in opera di pannello coibentato per facc ... mq K. più supporto interno in pvc bianco top class SP 6/10	31'914,00	6,542	19/10/2018	28/10/2018	10	10
* Fornitura e posa in opera di controparete interna (tipo S ... tenza all'azione sismica - non emissione di VOC Classe A+.	9'683,38	1,985	29/10/2018	11/11/2018	14	14
* Intonaco civile formato da un primo strato di rinzafo, d ... e fratazzo, steso a mano, spessore 1 con malta di cemento	1'460,15	0,299	12/11/2018	14/11/2018	3	3
* Tinteggiatura con idropittura di superfici a tre mani a c ... interne con idropittura lavabile con idropittura lavabile	1'623,95	0,333	15/11/2018	20/11/2018	6	6
* Fornitura e posa in opera di coprigiunto a filo per panne ... AL 9006) con spessore della lamiera 6/10, in pezzi da 4 m.	835,20	0,171	21/11/2018	24/11/2018	4	4
* Fornitura e posa in opera di giuntopaster per pannelli t ... ra elementi terminali per aperture e vuoti tra i pannelli.	1'721,70	0,353	25/11/2018	27/11/2018	3	3
* Fornitura e posa in opera di scossaline metalliche, compr ... in acciaio zincato preverniciato colore silver (RAL 9006)	490,68	0,101	25/11/2018	27/11/2018	3	3
* Infissi in pvc di colore silver (RAL 9006), ad alta resil ... esterno in pvc delle stesse caratteristiche dell'infisso.	10'000,00	2,050	28/11/2018	03/12/2018	6	6
* Infissi in pvc di colore silver (RAL 9006), ad alta resil ... pesante interna ed eventuale gancio di apertura da terra.	6'589,75	1,351	28/11/2018	03/12/2018	6	6
* Vetrata isolante composta da due lastre di vetro float in ... onici, a norma UNI ISO 105933-1 intercapedine lastre 12 mm	2'250,00	0,461	04/12/2018	07/12/2018	4	4
* Vetrata isolante composta da due lastre di vetro float in ... onici, a norma UNI ISO 105933-1 intercapedine lastre 12 mm	911,70	0,187	04/12/2018	07/12/2018	4	4
* Fornitura e posa in opera di scossaline metalliche, compr ... in acciaio zincato preverniciato colore silver (RAL 9006)	3'693,80	0,757	08/12/2018	09/12/2018	2	2
* Porta tagliafuoco a due battenti omologata a norme UNI 97 ... per le seguenti dimensioni di foro muro: 2.150 x 2.500 mm	3'860,00	0,791	10/12/2018	12/12/2018	3	3
* Maniglione antipanico a barra orizzontale basculante in a ... terno e placca esterna maniglione interno e placca esterna	1'385,12	0,284	10/12/2018	12/12/2018	3	3
* FORNITURA, TRASPORTO E MONTAGGIO di PORTONE A LIBRO senza ... ti di chiusura, serratura con chiave e maniglia ribassata.	2'600,00	0,533	13/12/2018	14/12/2018	2	2
* Fornitura e posa di pavimento calandrato e vulcanizzato a ... 7m2K/W0,009 Conduttività termicaUNI EN 12667W/mK0,32	19'538,54	4,005	15/12/2018	18/12/2018	4	4
* Protezione murale in E.V.A.. Composizione del prodotto:E ... ai requisiti sulla sicurezza (D. Lgs. 626del 19.09.1994).	3'542,00	0,726	19/12/2018	20/12/2018	2	2

ATTIVITA'	PREVISTO		Inizio	Fine	GIORNI	
	euro	(%)			Lav.	Tot.
* Rete pallavolo dimensioni: 9,50 x 1,00 m in treccia di ny ... alle normative FIVB. Rete conforma alla norma EN 1271:2004	182,46	0,037	22/12/2018	22/12/2018	1	1
* Impianto di pallavolo regolamentare, montante verticale i ... L'impianto è fissato a terra a mezzo di bussole filettate	900,00	0,184	22/12/2018	22/12/2018	1	1
* Protezione avvolgente antinfortuno per pali di pallavolo ... go CL2, dotata di velcro per chiusura, h cm 200. La coppia	600,00	0,123	22/12/2018	22/12/2018	1	1
* POSA DI TUBO IN ACCIAIO ZINCATO SALDATO PER ACCOSTAMENTO ... MPIANTI Posa di tubo in acciaio FM di diametro nominale 2"	981,30	0,201	23/12/2018	25/12/2018	3	3
* FORNITURA DI ESTINTORE A POLVERE Da 9 kg, classe 34 A 144BC	363,76	0,075	26/12/2018	26/12/2018	1	1
* POSA DI CASSETTA DA ESTERNO PER IDRANTI UNI 45 e manichetta da m 15	338,80	0,069	26/12/2018	26/12/2018	1	1
* Profilati in acciaio della serie INP, IPE, HE ed UNP, per ... ttivo in acciaio S235 compreso eventuali tiranti e bulloni	829,43	0,170	27/12/2018	28/12/2018	2	2
* Zincatura a caldo di manufatti in acciaio per la protezio ... mmersione di strutture leggere fino a 8 metri di lunghezza	166,35	0,034	27/12/2018	28/12/2018	2	2
* Grigliato elettroforgiato realizzato in acciaio Fe B 360 ...) con collegamento in tond Grigliato carrabile industriale	1'582,31	0,324	27/12/2018	28/12/2018	2	2
* Realizzazione di parapetto in acciaio per tribuna	627,75	0,129	27/12/2018	28/12/2018	2	2
SPOGLIATOI	25'023,00	5,129	29/12/2018	23/01/2019	26	26
* Sola rimozione di apparecchi, comprese opere murarie di demolizione: Rimozione di apparecchi igienico sanitari	141,24	0,029	29/12/2018	29/12/2018	1	1
* Smontaggio di porta interna o esterna in legno fino a 3,0 ... le parte vetrata, compreso telai Di superficie fino a 3 m²	120,20	0,025	29/12/2018	29/12/2018	1	1
* Smontaggio di porta interna o esterna in legno fino a 3,0 ... parte vetrata, compreso telai Di superficie da 3,01 a 5 m²	46,16	0,009	29/12/2018	29/12/2018	1	1
* Demolizione di rivestimento in ceramica, listelli di late ... ramica, listelli di laterizio, klinker, e materiali simili	35,26	0,007	29/12/2018	30/12/2018	2	2
* DEMOLIZIONE DI TRAMEZZATURA Di spessore da 10,1 a 15 cm	730,03	0,150	29/12/2018	30/12/2018	2	2
* Pareti divisorie in lastre di cartongesso dello spessore ... una lastra di cartongesso su entrambi i lati della parete	2'080,94	0,427	31/12/2018	02/01/2019	3	3
* Intonaco civile formato da un primo strato di rinzaffo, d ... e fratazzo, steso a mano, spessore 1 con malta di cemento	130,48	0,027	03/01/2019	04/01/2019	2	2
* dimensioni 20x20 cm, spessore non inferiore a 8,5 mm: tinta unita naturale opaca	1'858,77	0,381	05/01/2019	07/01/2019	3	3
* Rivestimento di pareti interne con piastrelle di ceramica ... orme UNI 159 gruppo BIII, con Da cm 20x20 o 20x25 in tinta	3'772,10	0,773	08/01/2019	10/01/2019	3	3

ATTIVITA'	PREVISTO		Inizio	Fine	GIORNI	
	euro	(%)			Lav.	Tot.
* Tinteggiatura con idropittura di superfici a tre mani a c ... interne con idropittura lavabile con idropittura lavabile	1'041,70	0,214	08/01/2019	10/01/2019	3	3
* Sola posa in opera di porta antincendio fornita dalla com ... l paramento esistente, verifica di corretto funzionamento.	44,80	0,009	11/01/2019	11/01/2019	1	1
* Arredo per bagno per persone disabili idoneo per ... arte Arredo completo per locale bagno per persone disabili	2'500,00	0,512	12/01/2019	13/01/2019	2	2
* PIATTO DOCCIA PER DISABILI Piatto doccia per persone disabili a filo pavimento da mm 900 x 900	1'981,77	0,406	12/01/2019	13/01/2019	2	2
* Fornitura e messa in opera di soffione a parete per doccia e doccetta a mano con collegamento flessibile o rigido.	92,40	0,019	12/01/2019	13/01/2019	2	2
* Fornitura e messa in opera del miscelatore acqua fredda e ... ia intercambiabile in hastaform e dispositivo anticalcare.	166,53	0,034	12/01/2019	13/01/2019	2	2
* POSA DI VASO IN VITREOUS-CHINA CON CASSETTA AD INCASSO Vaso in vitreous-china con cassetta ad incasso	908,10	0,186	14/01/2019	15/01/2019	2	2
* POSA DI LAVABO IN VITREOUS-CHINA A INCASSO Lavabo a incasso in vitreous-china con gruppo monocomando	1'171,74	0,240	16/01/2019	19/01/2019	4	4
* IMPIANTO DI ACQUA FREDDA CON TUBI IN RAME Impianto di acqua fredda a linea per ambienti civili fino a 5 pezzi	293,88	0,060	16/01/2019	19/01/2019	4	4
* IMPIANTO DI ACQUA FREDDA CON TUBI IN RAME Impianto di acqua fredda a linea per ambienti civili oltre 10 pezzi	450,56	0,092	16/01/2019	19/01/2019	4	4
* IMPIANTO DI ACQUA CALDA CON TUBI IN RAME Impianto di acqua calda a linea per ambienti civili fino a 5 pezzi	225,70	0,046	16/01/2019	19/01/2019	4	4
* IMPIANTO DI ACQUA CALDA CON TUBI IN RAME Impianto di acqua calda a linea per ambienti civili da 5 a 10 pezzi	293,30	0,060	16/01/2019	19/01/2019	4	4
* IMPIANTO DI SCARICO CON L'USO DI TUBI IN PVC CON INNESTO ... di scarico con tubi PVC per ambienti civili fino a 5 pezzi	333,36	0,068	16/01/2019	19/01/2019	4	4
* IMPIANTO DI SCARICO CON L'USO DI TUBI IN PVC CON INNESTO ... di scarico con tubi PVC per ambienti civili oltre 10 pezzi	497,20	0,102	16/01/2019	19/01/2019	4	4
* Zoccolino battiscopa in gres fine porcellanato posto in o ... naturale ad L, tinta unita naturale, granigliato naturale	285,43	0,059	20/01/2019	21/01/2019	2	2
* Struttura metallica di sostegno, 700 x 2100 mm, per porte ... ra metallica di sostegno per porte scorrevoli interno muro	629,52	0,129	20/01/2019	21/01/2019	2	2
* Porta interna in legno di abete un battente scorrevole a ... oni standard di 210 x 90 cm. Con anta cieca liscia bianca.	600,00	0,123	22/01/2019	23/01/2019	2	2
* Porta interna in legno di abete ad uno o due battenti, co ... serratura Porta interna in legno di abete ad uno battente	3'519,18	0,721	22/01/2019	23/01/2019	2	2
* Muratura o tramezzatura costituita da blocchi monolitici ... 180 spessore 25 cm, idoneo per resistenza al fuoco REI 180	688,22	0,141	22/01/2019	23/01/2019	2	2
* per esterni su pareti verticali: con malta di cemento	384,43	0,079	22/01/2019	23/01/2019	2	2

ATTIVITA'	PREVISTO		Inizio	Fine	GIORNI	
	euro	(%)			Lav.	Tot.
Cosenza, 23/10/2017 <p style="text-align: center;">Tecnico Ing. Marco Cappa</p>						